

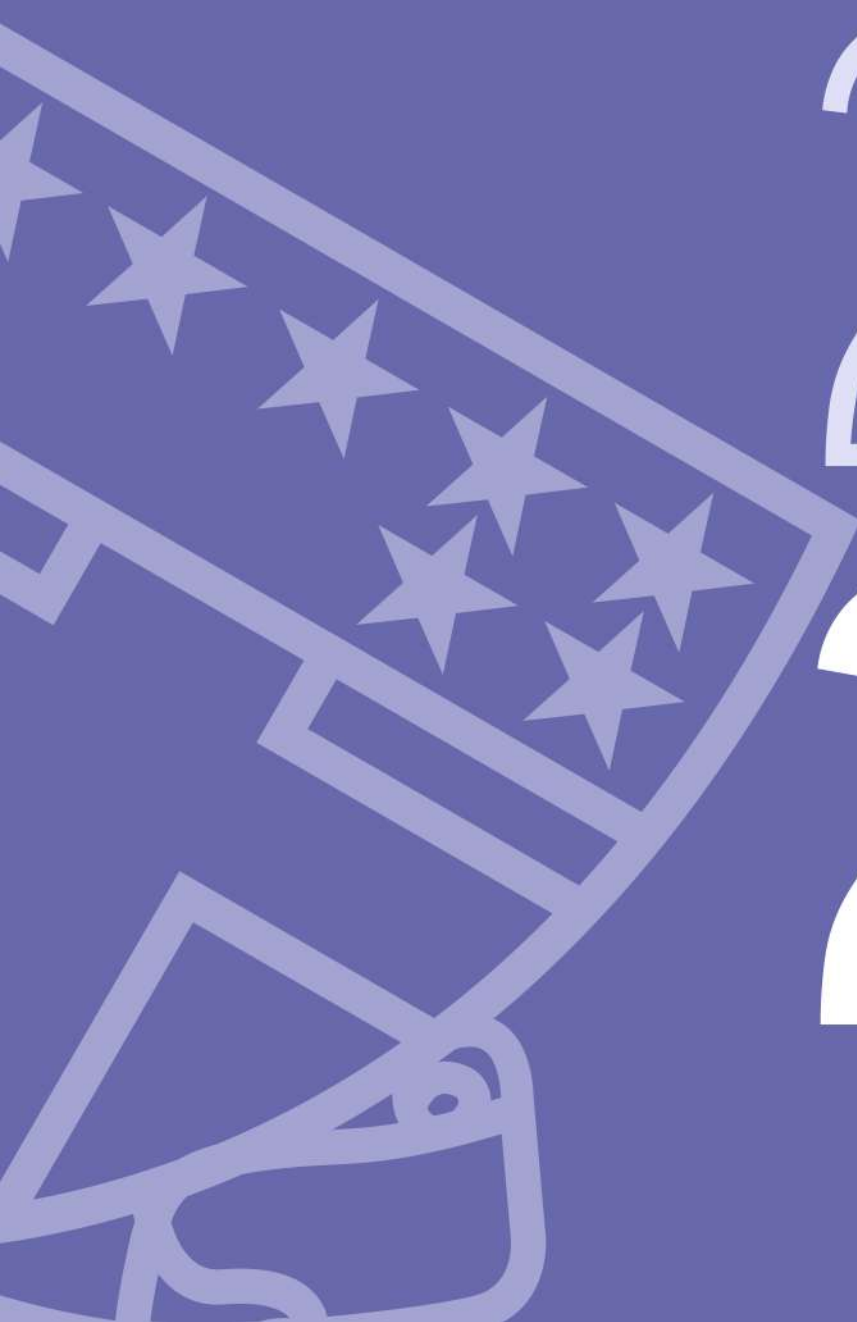

มูลนิธิมาแตร์เดอีวิทยาลัย
MATER DEI INSTITUTE FOUNDATION

รายงานประจำปี ANNUAL REPORT

20
21



สารบัญ

สารจากประธานมูลนิธิ	1
กรรมการมูลนิธิมาแตร์เดอีวิทยาลัย	2
• กรรมการมูลนิธิมาแตร์เดอีวิทยาลัย	
• กรรมการบริหารมูลนิธิมาแตร์เดอีวิทยาลัย	
บทที่ 1 แต่คุณครูด้วยดวงใจ	3
บทที่ 2 ผลงานของมูลนิธิในปีงบประมาณ 2564	5
รายงานการใช้จริงเทียบกับงบประมาณประจำปี 2564	8
งบใช้จริงปี 2564 เปรียบเทียบงบประมาณประจำปี 2565	9
รายชื่อผู้บริจาค	10
• ผู้บริจาคต่อเนื่อง	
• ผู้บริจาคจากนักเรียนแบ่งตามรุ่น	
• ผู้บริจาคแบ่งตามช่วง	
รายละเอียดยอดคงเหลือบัญชีเงินฝากธนาคาร	16
แบบรับบริจาคมูลนิธิมาแตร์เดอีวิทยาลัย	17
แบบรับบริจาคโครงการฟื้นดวงใจเพื่อคุณครูอาวุโส	18
รายงานของผู้สอบบัญชีรับอนุญาต	19



สารจากประธาน มูลนิธิมาแตร์เดอีวิทยาลัย

เมื่อย้อนไปดูเอกสารหลักฐานของมูลนิธิมาแตร์เดอีวิทยาลัย จะพบว่า ได้มีการยื่นขอจดทะเบียนจัดตั้งมูลนิธิฯ ต่อนายทะเบียนมูลนิธิกรุงเทพมหานคร และได้รับอนุญาตให้จดทะเบียนจัดตั้งมูลนิธิฯ ตามเลขที่ทะเบียนลำดับที่ กท.๑๕๑๐ เมื่อวันที่ ๑๓ มกราคม พ.ศ. ๒๕๔๙ โดยมีทุนเริ่มแรกเป็นเงินสด ๒๐๐,๐๐๐ บาท ครั้งนั้น คุณสุรพล สร้างสมวงษ์ ได้รับมอบอำนาจจากซิสเตอร์จินตนา ฉัตรสุภาวงศ์ ผู้รับใบอนุญาตโรงเรียนมาแตร์เดอีวิทยาลัย ในขณะนั้น ให้ดำเนินการให้

ตราบจนถึงปัจจุบัน คุณสุรพล สร้างสมวงษ์ ยังพร้อมรับใช้ช่วยเหลือมาแตร์เดอีวิทยาลัย เช่นเดียวกับกรรมการชุดแรกท่านอื่น ๆ ของมูลนิธิฯ ผู้เป็นเหรัญญิกและผู้ช่วยเหรัญญิก ก็ยังเป็นคุณอรุณี ฤกษ์ ระนอง และคุณศรีัญญา พุทธาริ อยู่เช่นเดิม คุณจินตนา บุญรัตน์ และคุณสุดถนอม กรรณสูต ซึ่งร่วมเป็นกรรมการชุดแรกเมื่อจดทะเบียน ก็ยังเป็นกรรมการที่เข้มแข็ง นอกจากนี้ ยังมีกรรมการเข้ามาสมทบจากสมาคมนักเรียนเก่ามาแตร์เดอีวิทยาลัย ในพระบรมราชูปถัมภ์ และสมาคมผู้ปกครองและครูอย่างต่อเนื่อง เมื่อเข้ามาและครบวาระ เพราะหมดวาระการเป็นกรรมการของสองสมาคม ก็ยังพร้อมที่จะให้การสนับสนุนเสมอ นับเป็นพระพรของมาแตร์เดอีวิทยาลัย เป็นอย่างยิ่ง

มิใช่แต่เพียงกรรมการเท่านั้น มูลนิธิมาแตร์เดอีวิทยาลัยยังได้รับการสนับสนุนต่อเนื่องจากนักเรียนเก่ามาแตร์เดอีวิทยาลัย รวมทั้งผู้ปกครองนักเรียนของโรงเรียนอย่างมากมาย นักเรียนเก่าหลายรุ่น มีการรวบรวมระดมทุนเพื่อมูลนิธิมาแตร์เดอีฯ สม่ำเสมอและต่อเนื่อง ตั้งแต่ก่อตั้งมูลนิธิมา หรือบางรุ่นมาเริ่มร่วมกันสนับสนุน ตั้งแต่ที่คุณจินตนา บุญรัตน์ ริเริ่มโครงการแต่คุณครูด้วยดวงใจ ผู้ปกครองหลาย ๆ ท่านที่ได้ให้การสนับสนุนมูลนิธิมาแตร์เดอีฯ และแม่ลูกสาวจะไม่ได้เป็นนักเรียนปัจจุบันของโรงเรียนแล้ว ท่านก็ได้ลิ้มโรงเรียน ยังพร้อมที่จะสนับสนุนอย่างต่อเนื่องเช่นเดียวกัน

ซิสเตอร์จึงมีแต่คำขอบพระคุณด้วยความซาบซึ้งใจ และขอพระเจ้าประทานพระพรแก่ท่านผู้มีน้ำใจดีงามต่อมาแตร์เดอีวิทยาลัย

ซิสเตอร์กิพยิกนก ประสพโชคชัย
ประธานมูลนิธิมาแตร์เดอีวิทยาลัย

กรรมการ มูลนิธิรมาแตร์เดอีวิทยาลัย

กรรมการมูลนิธิรมาแตร์เดอีวิทยาลัย

1. ชิสเตอร์ทิพย์กนก	ประสพโชคชัย	ประธานกรรมการ
2. อาจารย์สุมิตรา	พงศธร	รองประธานกรรมการ
3. ชิสเตอร์เพ็ญศรี	ห่อเร	กรรมการ
4. คุณจินตนา	บุญรัตน์	กรรมการ
5. คุณพรพรรณ	พรประภา	กรรมการ
6. คุณวิวรรณ	สารกิจปรีชา	กรรมการ
7. คุณสุดถนอม	กรรรณสุด	กรรมการ
8. คุณศกร	ทวีสิน	กรรมการ
9. พญ.นาฏ	ฟองสมุทร	กรรมการ
10. คุณศรีชนก	วัฒนศิริ	กรรมการ
11. คุณอรฤดี	ณ ระนอง	กรรมการและเหรัญญิก
12. คุณศรีัญญา	พุทธารี	กรรมการและผู้ช่วยเหรัญญิก
13. อาจารย์ที่นามารี	ผลาดิกานนท์	กรรมการและเลขานุการ
14. ครูพิรญา	ใจชำนาญ	กรรมการและผู้ช่วยเลขานุการ

กรรมการมูลนิธิรมาแตร์เดอีวิทยาลัย

1. ชิสเตอร์ทิพย์กนก	ประสพโชคชัย	ประธานกรรมการ
2. คุณสุดถนอม	กรรรณสุด	รองประธานคนที่ 1
3. คุณชนัดต์	สิงหสุวิช	รองประธานคนที่ 2
4. ชิสเตอร์จรี	กิริเกิตติวาทย	กรรมการ
5. ชิสเตอร์เพ็ญศรี	ห่อเร	กรรมการ
6. อาจารย์สุมิตรา	พงศธร	กรรมการ
7. คุณสุรพล	สร้างสมวงษ์	กรรมการ
8. คุณจินตนา	บุญรัตน์	กรรมการ
9. คุณพรพรรณ	พรประภา	กรรมการ
10. คุณวิวรรณ	สารกิจปรีชา	กรรมการ
11. คุณศกร	ทวีสิน	กรรมการ
12. คุณประกายดาว	เขมะจันตรี	กรรมการ
13. คุณอรนุช	ว่องปรีชา	กรรมการ
14. พญ.นาฏ	ฟองสมุทร	กรรมการ
15. คุณศรีชนก	วัฒนศิริ	กรรมการ
16. คุณอรฤดี	ณ ระนอง	กรรมการและเหรัญญิก
17. คุณศรีัญญา	พุทธารี	กรรมการและผู้ช่วยเหรัญญิก
18. อาจารย์ที่นามารี	ผลาดิกานนท์	กรรมการและเลขานุการ
19. ครูพิรญา	ใจชำนาญ	กรรมการและผู้ช่วยเลขานุการ

บทที่ 1

แต่คุณครูด้วยดวงใจ

การร่วมเป็นน้ำหนึ่งใจเดียวกันในการดูแลครูเกษียณของโรงเรียนมาแตร์เดอีวิทยาลัย มีสมาคมนักเรียนเก่ามาแตร์เดอีวิทยาลัยในพระบรมราชูปถัมภ์เป็นแกนนำ สนับสนุนโดยสมาคมผู้ปกครองและครูโรงเรียนมาแตร์เดอีวิทยาลัย โดยมูลนิธิมาแตร์เดอีวิทยาลัยเป็นองค์กรในการดำเนินการ

กองทุนแต่คุณครูด้วยดวงใจ ริเริ่มเมื่อคุณสุพัฒนา อาทรไพฑธ เป็นนายกสมาคมนักเรียนเก่าฯ สนับสนุน โดยคุณปกรณ์ ทวีสิน สมาคมผู้ปกครองและครูฯ เมื่อระดมทุนได้พอสมควรแล้วสมาคมนักเรียนเก่าฯ ก็ได้เริ่มต้นจัดสวัสดิการดูแลครูเกษียณ โดยมีความระมัดระวังว่าอะไรที่เริ่มต้นทำแล้วจะไม่ถอยหลัง และหากมีการสนับสนุนกองทุนเพิ่มมากขึ้นก็จะพิจารณาเพิ่มความช่วยเหลือแก่ครูเกษียณมากขึ้น

เมื่อมีการก่อตั้งมูลนิธิมาแตร์เดอีวิทยาลัยในปี พ.ศ. 2549 แล้ว คณะกรรมการบริหารสมาคมนักเรียนเก่าฯ ได้ตัดสินใจย้ายกองทุนแต่คุณครูด้วยดวงใจมาอยู่ที่มูลนิธิมาแตร์เดอีวิทยาลัย โดยยืนยันว่าสมาคมฯ จะรับผิดชอบต่อเนื่องในการระดมทุนสนับสนุนกองทุนนี้ ในขณะที่การบริหารกองทุนขอให้กระทำโดยกรรมการมูลนิธิมาแตร์เดอีวิทยาลัย และได้เป็นเช่นนั้นจริง คณะกรรมการบริหารสมาคมนักเรียนเก่ามาแตร์เดอีวิทยาลัย ในพระบรมราชูปถัมภ์ ได้ระดมทุนอย่างต่อเนื่อง และได้รับการสนับสนุนจากทั้งนักเรียนเก่า และผู้ปกครองนักเรียน จนกระทั่งสามารถปรับสวัสดิการให้ครูเกษียณเพิ่มขึ้นจนปัจจุบันนี้ มีการช่วยเหลือค่าครองชีพเดือนละ 6,000 บาท และช่วยค่ารักษาพยาบาลคนไข้นอกปีละ 36,000 บาท และคนไข้ในปีละ 50,000 บาท



คุณจินตนา บุญรัตน์ นายกสมาคมนักเรียนเก่ามาแตร์เดอีวิทยาลัย

ในพระบรมราชูปถัมภ์ ปี 2549 ถึง 2553 ได้ริเริ่มโครงการพันดวงใจ ด้วยเจตนาให้มีการบริจาคต่อเนื่องจากนักเรียนเก่าและผู้ปกครอง ซึ่งปัจจุบันมีผู้บริจาคต่อเนื่อง ทั้งสิ้น 247 คน เป็นการบริจาคทุกเดือน หรือปีละครั้ง ยอดเงินบริจาคในโครงการพันดวงใจ ในปีงบประมาณนี้รวมเป็นเงิน 2,047,307 บาท



คุณพรพรรณ พรประภา นายกสมาคมนักเรียนเก่ามาแตร์เดอีวิทยาลัย ในพระบรมราชูปถัมภ์ ปี 2553 ถึง 2557 ได้สนับสนุนการระดมทุนเพื่อครูเกษียณอย่างเต็มที่ ในขณะที่ ได้ให้ความสำคัญกับการปรับปรุงอาคารสถานที่ของโรงเรียน สร้างความเป็นโรงเรียนทันสมัยที่น่าเชื่อถือ เพื่อความยั่งยืนอย่างมีคุณค่าของโรงเรียน

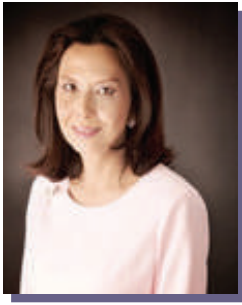

คุณวิวรรณ สารกิจปรีชา นายกสมาคมนักเรียนเก่าฯ ปี 2557 ถึง 2559 ได้ริเริ่มการจัด MD RUN วิ่งเพื่อครู เมื่อสิงหาคม พ.ศ. 2559 รายได้สมทบกองทุนแต่คุณครูด้วยดวงใจ ซึ่งมาจากการสมัครเข้าร่วมกิจกรรมและการเป็นสปอนเซอร์สนับสนุนงานอยู่ที่ปีละ 3-5 ล้านบาท



คุณสุตถนอม กรรณสูต นายกสมาคมนักเรียนเก่าฯ พ.ศ. 2559-2563 ได้สานต่อ MD RUN ด้วยการเชิญชวนสมาคมผู้ปกครองและครูเข้ามาร่วมเป็นเจ้าภาพจัดการและยังคงรักษาการหารายได้สนับสนุนกองทุนแต่คุณครูด้วยดวงใจได้อย่างเกินเป้าหมาย

ความกตัญญูในการระลึกถึงพระคุณของคุณครูที่ท่านได้ให้การศึกษาที่ดี และได้เพียรอบรมเด็กมาแต่ร์เดอีฯ จากรุ่นสู่รุ่นให้พวกเรา มีจิตตารมณ์เซอร์เวียม ตามแนวทางของโรงเรียน ทำให้พวกเรานักเรียนมาแต่ร์เดอีฯ มีกตเวทิตาในการจะตอบแทนพระคุณคุณครูของเรา ในนามของสมาคมนักเรียนเก่ามาแตร์เดอีวิทยาลัย ในพระบรมราชูปถัมภ์ จึงได้ประสานงานในการจัดทำโครงการเพลง “แค่เพียงหันกลับมา” โดยได้รับความร่วมมือจากนักเรียนเก่าทางด้านดนตรี นักร้อง และประพันธ์บทเพลงมาช่วยในโครงการนี้ และได้เผยแพร่เพลงนี้ไปสู่รุ่นนักเรียนเก่า ทำให้พวกเราได้ร่วมกันระลึกถึงพระคุณของคุณครู ซึ่งไม่ว่าพวกเราจะเติบโตและก้าวไปข้างหน้าอย่างไร พวกเราจะไม่มีทางลืมพระคุณของคุณครูของเรา และพร้อมที่จะกลับมากราบขอพระคุณคุณครูของเราขอขอบคุณทุกพลังของเด็กมาแต่ร์เดอีฯ ที่ได้ร่วมกันแสดงความกตัญญูต่อกตเวทิตาคุณครูของเรา

อรนุช ว่องปรีชา



คุณอรนุช ว่องปรีชา นายกสมาคมนักเรียนเก่าฯ พ.ศ. 2564 ถึงปัจจุบัน มีเจตนาที่จะสนับสนุนกองทุนแต่คุณครูด้วยดวงใจอย่างต่อเนื่อง โดยเฉพาะด้วยการจัด MD RUN แต่สถานการณ์โควิดเป็นอุปสรรค จึงได้จัดทำเพลง เพียงแค่หันกลับมา และนำเผยแพร่ในสื่อสังคมต่าง ๆ ของสมาคมนักเรียนเก่าฯ ในช่วงเวลาเพียง 1 เดือน มีผู้สนับสนุนกองทุนแต่คุณครูด้วยดวงใจเป็นเงินรวม 3,029,428.99 บาท

ความต่อเนื่องในการดูแลครูเกษียณ โรงเรียนมาแตร์เดอีวิทยาลัย เกิดจากน้ำใจอันดีงามที่นักเรียนเก่าและผู้ปกครองมีต่อคณะครูของโรงเรียน และความเป็นผู้นำที่เข้มแข็งของนายกสมาคมนักเรียนเก่ามาแตร์เดอีวิทยาลัยในพระบรมราชูปถัมภ์อย่างต่อเนื่อง

บทที่ 2

ผลงานของมูลนิธิ

ในปีงบประมาณ 2564

วัตถุประสงค์ของมูลนิธิตามที่ได้ระบุไว้ในข้อบังคับคือ

1. เพื่อส่งเสริมการศึกษาอบรมด้านการพัฒนานักเรียนโดยตรง รวมทั้งพัฒนาบุคลากร และอาคารสถานที่
2. เพื่อส่งเสริมการเรียนรู้ การฝึก การอบรม การพัฒนาของเด็กและเยาวชนให้มีโอกาสในการเรียนรู้ พัฒนาร่างกาย ความคิด สติปัญญา คุณธรรมและการใช้ชีวิตร่วมกับผู้อื่นอย่างมีความสุข
3. เพื่อส่งเสริมการดำเนินการตามพระราชบัญญัติการศึกษาแห่งชาติ
4. เพื่อส่งเสริมการพัฒนาและรักษาคุณภาพสิ่งแวดล้อม
5. เพื่อดำเนินการกุศลสาธารณะหรือร่วมมือกับองค์กรการกุศลอื่น ๆ เพื่อสาธารณประโยชน์
6. เพื่อส่งเสริมการปกครองระบอบประชาธิปไตย อันมีพระมหากษัตริย์ทรงเป็นประมุข ด้วยความเป็นกลาง และไม่ให้การสนับสนุนด้านการเงินหรือทรัพย์สินแก่นักการเมือง หรือพรรคการเมืองใด

คณะกรรมการบริหารมูลนิธิมาแตร์เดอีวิทยาลัยได้ดำเนินงานตามวัตถุประสงค์อย่างต่อเนื่อง โดยในรอบปีที่ผ่านมา (1 ตุลาคม 2563 – 30 กันยายน 2564) ได้มีการดำเนินการดังนี้

1. กุณการศึกษาสำหรับนักเรียน

มูลนิธิมอบทุนการศึกษาแก่นักเรียนมาแตร์เดอีวิทยาลัยที่ขาดแคลนทุนทรัพย์ 14 ทุน ทุนละ 80,000 บาท โดยการพิจารณาคัดเลือกผู้รับทุนของทางโรงเรียน ยอดเงินทุนการศึกษาปีที่ผ่านมา 1,120,000 บาท

2. ส่งเสริมการพัฒนาอาคารสถานที่ของโรงเรียน

คณะซิสเตอร์ได้อนุญาตให้โรงเรียนปรับปรุงชั้นล่างของบ้านนักบุญอัญญา อาคาร 4 ชั้น ซึ่งเป็นสำนักของอธิการเจ้าคณะภาคบุรี สุลินในประเทศไทย เพื่อจัดทำ Saint Anne's Learning Centre สำหรับการจัดการเรียนการสอน และการดำเนินการด้านต่าง ๆ เพื่อให้นักเรียนที่มีความต้องการพิเศษ โรงเรียนได้รับการสนับสนุนปัจจัยจากมูลนิธิฯ ในการปรับปรุงกันห้องใหม่ทั้งหมดให้พร้อมใช้งาน

นอกจากนี้ทางโรงเรียนยังได้รับการสนับสนุนจากมูลนิธิฯ ในการปรับเพิ่มระบบเครือข่ายอินเทอร์เน็ตของโรงเรียนให้เพียงพอกับการจัดการเรียนการสอนออนไลน์

มูลนิธิฯ สนับสนุนโรงเรียนเพื่ออาคารสถานที่และอุปกรณ์การเรียนการสอนรวมเป็นเงิน 5,000,000 บาท

3. ส่งเสริมการพัฒนาบุคลากร

มูลนิธิฯ ได้สนับสนุนโรงเรียนสำหรับค่าใช้จ่ายในการพัฒนาบุคลากรด้วยการจัดอบรมออนไลน์ในช่วงการแพร่ระบาดของโควิด-19 เป็นเงิน 30,006 บาท

4. สนับสนุนสวัสดิการครูปัจจุบัน

มูลนิธิฯ สนับสนุนสวัสดิการครูปัจจุบันด้วยกิจกรรม 3 ประเภทดังนี้

4.1 สนับสนุนค่าใช้จ่ายในการตรวจสอบสุขภาพประจำปีของครูปัจจุบัน ซิสเตอร์ รวมทั้งเจ้าหน้าที่ของโรงเรียน และครูเกษียณ เป็นเงิน 338,050 บาท

4.2 สวัสดิการรักษายาบาลครูปัจจุบัน

โรงเรียนมาแตร์เดอีวิทยาลัย เป็นโรงเรียนเอกชน ซึ่งสวัสดิการจากภาครัฐในการดูแลครูโรงเรียนเอกชน แตกต่างจากการดูแลครูสังกัดภาครัฐ ซึ่งทางโรงเรียนได้จัดทำประกันสุขภาพกลุ่มเสริมให้กับครู จากสวัสดิการที่ได้รับจากกองทุนสงเคราะห์ครูโรงเรียนเอกชน และนอกจากนี้มูลนิธิมาแตร์เดอีวิทยาลัยให้ความช่วยเหลือแก่คณะครูและบุคลากรทางการศึกษาเพิ่มเติม โดยกำหนดวงเงินไม่เกินปีละ 4,000 บาทต่อคน และอนุญาตให้เบิกได้ในกรณีของการรักษาฟัน และการทำแว่นสายตาด้วย ในปีที่ผ่านมาสวัสดิการรักษายาบาลครูปัจจุบันของโรงเรียนเป็นเงินรวม 172,013 บาท

4.3 เงินขอยืม

มูลนิธิจัดให้ครูที่ปฏิบัติงานกับโรงเรียนมาเป็นเวลาอย่างน้อย 1 ปี ขอยืมเงินได้ไม่เกิน 100,000 บาท และผ่อนชำระคืนโดยไม่มีดอกเบี้ยเป็นเวลา 40 เดือน ซึ่งเป็นการช่วยเหลือที่เป็นประโยชน์ยิ่งแก่ครูที่มีความจำเป็น ในปีที่ผ่านมามีการขอยืมเงินจำนวนทั้งสิ้น 1,500,000 บาท

5. การดูแลครูเกษียณอายุ

ครูที่พ้นจากหน้าที่การงานเนื่องจากเกษียณอายุ ตั้งแต่อายุ 60 ปี ขึ้นไป โดยปฏิบัติงานกับโรงเรียนไม่น้อยกว่า 20 ปี ในปีที่ผ่านมา มีจำนวน 47 คน มูลนิธิฯ ได้ให้การดูแลดังนี้

5.1 มอบสวัสดิการค่าครองชีพให้เป็นรายเดือน กำหนดเดือนละ 6,000 บาท

5.2 กรณีเจ็บไข้เป็นคนไข่นอก เบิกค่ารักษายาบาลปีละ 36,000 บาท

5.3 กรณีเป็นผู้ป่วยในปีละ 50,000 บาท

ในปีที่ผ่านมามูลนิธิฯ ใช้จ่ายในการดูแลครูเกษียณเป็นสวัสดิการประจำเดือน 3,312,000.00 บาท และสวัสดิการรักษายาบาล 958,575.00 บาท รวมเป็นเงินในการดูแลครูเกษียณ 4,270,575.00 บาท

6. การบำเพ็ญประโยชน์ต่อสังคม ผู้ยากไร้ และด้อยโอกาส

6.1 งานเซอร์เวียม ในปี 2564 ทางโรงเรียน ตั้งงบประมาณเพื่อการใช้จ่ายในงานเซอร์เวียมไว้ 3,000,000 บาท เพื่อโครงการโรงเรียนพี่-โรงเรียนน้องในพระราชดำริฯ และเพื่อสนับสนุนองค์กรการกุศลต่างๆ ที่โรงเรียนให้การสนับสนุนต่อเนื่องมา เป็นต้น มูลนิธิฯ สนับสนุนทุนเพื่อคนชราและเด็กพิการ มูลนิธิคุณพ่อดี (เพื่อเด็กกำพร้า) มูลนิธิจิตอาสาเมตตาธรรม มูลนิธิสงเคราะห์เด็กพหุพิการ สำหรับโครงการโรงเรียนพี่-โรงเรียนน้อง โรงเรียนใช้จ่ายน้อยมากในปี 2564 เพราะทางโรงเรียนปิดดำเนินการ เพราะสถานการณ์แพร่ระบาดของโรคโควิด-19 และกิจกรรมเยี่ยมโรงเรียนน้องของนักเรียนมาแตร์เดอีวิทยาลัยก็ต้องงดไปด้วย

6.2 โครงการบ้านเทพ ปีงบประมาณ 2564 บ้านเทพได้รับผลกระทบจากสถานการณ์แพร่ระบาดของโรคโควิด-19 อย่างมาก แทบจะไม่ได้มีโอกาสเปิดให้นักเรียนมาเรียน แต่อุปนายกสมาคมนักเรียนเก่าฯ ผู้เป็นประธานบ้านเทพได้ทำงานในเชิงรุก นำทีมเข้าเยี่ยมชุมชน และให้ความช่วยเหลือผู้ป่วยติดเตียง รวมทั้งแจกจ่ายอาหารแก่ชาวบ้านตามที่ได้รับบริจาค และยังได้ถือโอกาสซ่อมบำรุงบ้านเทพให้มีความพร้อมมากขึ้นในการรับนักเรียน แม้จะต้องจำกัดจำนวนเพื่อรักษามาตรการการเว้นระยะห่าง นอกจากนี้ครูบ้านเทพยังได้ใช้ทักษะงานฝีมือ ผลิตผลงานเพื่อจำหน่าย หารายได้ เพื่อช่วยค่าใช้จ่ายของบ้านเทพ ซึ่งมีรายจ่ายประจำ โดยเฉพาะเงินเดือนครูและบุคลากร ในปีงบประมาณ 2564 โครงการบ้านเทพใช้เงินรวม 1,290,532.97 บาท

7. ค่าใช้จ่ายสำนักงาน

คณะกรรมการบริหารมูลนิธิฯ ได้ตัดสินใจนำเสนอรายงานประจำปีในรูปแบบออนไลน์ โดยอาศัยช่องทางเว็บไซต์ของโรงเรียน เพื่อเผยแพร่ผลการดำเนินงานของมูลนิธิฯ จึงทำให้ลดค่าใช้จ่ายในการจัดพิมพ์และส่งรายงานประจำปีออกไป ค่าใช้จ่ายสำนักงานจึงยังคงเหลือเพียงค่าตราไปรษณียากร และค่าใช้จ่ายในการตรวจสอบบัญชีเป็นหลักรวมเป็นเงิน 23,271 บาท

สรุปค่าใช้จ่ายในปีงบประมาณ 2564 ได้ดังนี้

1. ทุนการศึกษาสำหรับนักเรียน	1,120,000 บาท
2. พัฒนาคณะกรรมาธิการสถานที่ของโรงเรียน	3,871,543 บาท
3. พัฒนาคณะกรรมาธิการ	30,006 บาท
4. สวัสดิการครูประจำการ	2,010,063 บาท
5. การดูแลครูเกษียณ	4,270,575 บาท
6. การบำเพ็ญประโยชน์	
งานเซอร์เวียม	2,158,220.40 บาท
โครงการบ้านเทพ	1,534,420.98 บาท
ค่าใช้จ่ายสำนักงาน และอื่น ๆ	134,030.74 บาท

สรุปได้ว่าการใช้จ่ายในปีงบประมาณ 2564 รวมเป็นเงิน 15,128,859.12 บาทนั้น มูลนิธิได้ใช้จ่ายเพื่อช่วยโรงเรียนปรับปรุงอาคารสถานที่ 25.59% เพื่อพัฒนาคณะกรรมาธิการ 0.19% เพื่อสวัสดิการครู 13.29% เพื่อการบำเพ็ญประโยชน์ต่อสังคม 24.41% ค่าใช้จ่ายสำนักงานและอื่น ๆ 0.89% ดังจะเห็นจากแผนภูมิต่อไปนี้

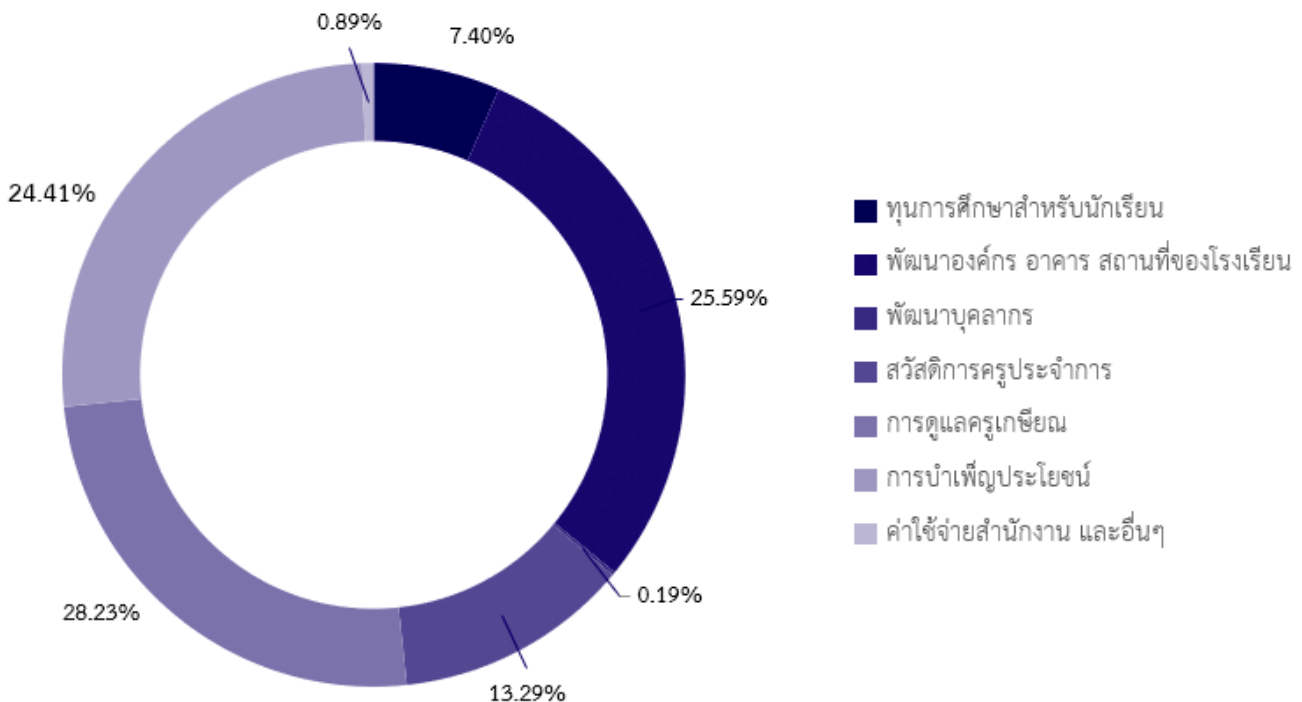

มหลนนิรมาแตรเดอวิวิทยาลัย

การใชจรงเทียบบงบประมาณประจำปี 2564

	งบประมาณปี 2564	ใชจรงปี 2564
1 เพื่ออาคาร สถานที่ และอุปกรณ์การเรียนการสอน		
1.1 เพื่ออาคาร สถานที่ และอุปกรณ์การเรียนการสอน	5,000,000.00	3,871,543.00
รวมเงินงบประมาณประเภทที่ 1	5,000,000.00	3,871,543.00
2 เพื่อพัฒนาบุคลากร		
2.1 อบรมสัมมนาศึกษาดูงานและสวัสดิการบุคลากร	500,000.00	30,006.00
รวมเงินงบประมาณประเภทที่ 2	500,000.00	30,006.00
3 เพื่อปรับปรุงค่าตอบแทนครู และสวัสดิการครู		
3.1 สวัสดิการรักษายาบาลครูปัจจุบัน	300,000.00	172,013.00
3.2 การตรวจสอบสุขภาพครูและบุคลากรประจำปี	400,000.00	338,050.00
3.3 สวัสดิการรักษายาบาลครูเกษียณ	1,800,000.00	958,575.00
3.4 ค่าใช้จ่ายรายเดือนครูเกษียณอายุ	3,500,000.00	3,312,000.00
3.5 เงินขอยืมครูปัจจุบัน	4,000,000.00	1,500,000.00
รวมเงินงบประมาณประเภทที่ 3	10,000,000.00	6,280,638.00
4 การบำเพ็ญประโยชน์ต่อสังคม ผู้ยากไร้ และด้อยโอกาส		
4.1 การใช้จ่ายของโรงเรียนในงานเซอร์เวียม	3,500,000.00	2,158,220.40
4.2 โครงการบ้านเทพ	2,400,000.00	1,534,420.98
4.3 ทนการศึกษา 16 ทน	1,120,000.00	1,120,000.00
4.4 บริจาคอื่น ๆ	100,000.00	0.00
รวมเงินงบประมาณประเภทที่ 4	7,120,000.00	4,812,641.38
5 ค่าใช้จ่ายสำนักงาน		
5.1 ค่าเดินทางและไปรษณีย์	50,000.00	3,271.00
5.2 รายงานประจำปีและสิ่งพิมพ์อื่น ๆ	150,000.00	-
5.3 ภาษีเงินได้นิติบุคคล	15,000.00	29,771.90
5.4 ค่าใช้จ่ายอื่น ๆ	60,000.00	100,987.84
รวมเงินงบประมาณประเภทที่ 5	275,000.00	134,030.74
รวมเงินงบประมาณทั้งสิ้น	22,895,000.00	15,128,859.12



มูลนิธิมาแตร์เดอีวิทยาลัย การใช้จริงเทียบกับงบประมาณประจำปี 2564

	ใช้จริงปี 2564	งบประมาณปี 2565
1 เพื่ออาคาร สถานที่ และอุปกรณ์การเรียนการสอน		
1.1 เพื่ออาคาร สถานที่ และอุปกรณ์การเรียนการสอน	3,871,543.00	2,000,000.00
รวมเงินงบประมาณประเภทที่ 1	3,871,543.00	5,000,000.00
2 เพื่อพัฒนาบุคลากร		
2.1 อบรมสัมมนาศึกษาดูงานและสวัสดิการบุคลากร	30,006.00	0.00
รวมเงินงบประมาณประเภทที่ 2	30,006.00	0.00
3 เพื่อปรับปรุงค่าตอบแทนครู และสวัสดิการครู		
3.1 สวัสดิการรักษายาบาลครูปัจจุบัน	172,013.00	300,000.00
3.2 การตรวจสอบสุขภาพครูและบุคลากรประจำปี	338,050.00	400,000.00
3.3 สวัสดิการรักษายาบาลครูเกษียณ	958,575.00	3,000,000.00
3.4 ค่าใช้จ่ายรายเดือนครูเกษียณอายุ	3,312,000.00	3,600,000.00
3.5 เงินขอยืมครูปัจจุบัน	1,500,000.00	4,000,000.00
รวมเงินงบประมาณประเภทที่ 3	6,280,638.00	11,300,000.00
4 การบำเพ็ญประโยชน์ต่อสังคม ผู้ยากไร้ และด้อยโอกาส		
4.1 การใช้จ่ายของโรงเรียนในงานเซอร์เวียม	2,158,220.40	3,000,000.00
4.2 โครงการบ้านเทพ	1,534,420.98	2,000,000.00
4.3 ทุนการศึกษา 14 ทุน	1,120,000.00	1,120,000.00
4.4 บริจาคอื่น ๆ	0.00	0.00
รวมเงินงบประมาณประเภทที่ 4	4,812,641.38	6,120,000.00
5 ค่าใช้จ่ายสำนักงาน		
5.1 ค่าเดินทางและไปรษณีย์	3,271.00	20,000.00
5.2 รายงานประจำปีและสิ่งพิมพ์อื่น ๆ	-	50,000.00
5.3 ภาษีเงินได้นิติบุคคล	29,771.90	15,000.00
5.4 ค่าใช้จ่ายอื่น ๆ	100,987.84	60,000.00
รวมเงินงบประมาณประเภทที่ 5	134,030.74	145,000.00
รวมเงินงบประมาณทั้งสิ้น	15,128,859.12	19,565,000.00

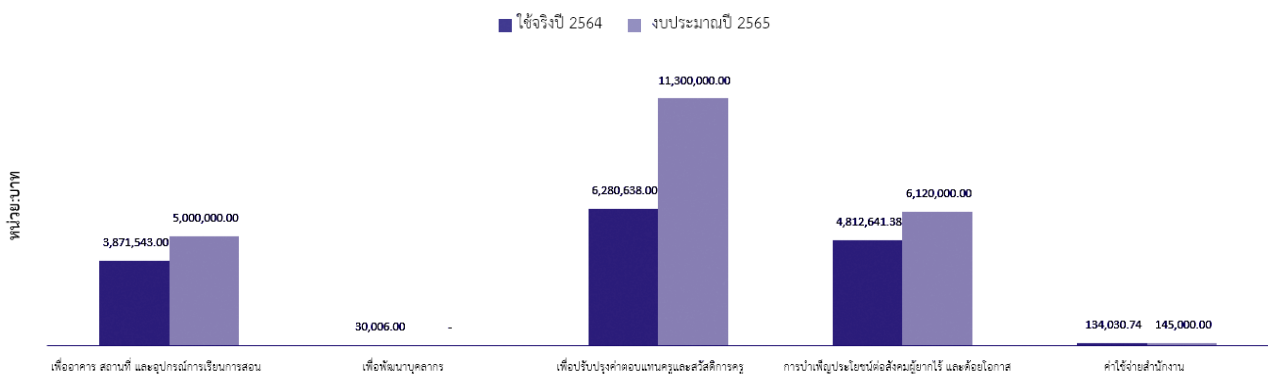

รายชื่อผู้บริจาค มูลนิธิมาแตร์เดอีวิทยาลัย

รายชื่อผู้บริจาคต่อเนื่อง

ผู้บริจาคต่อเนื่อง 10-14 ปี (2564)

คุณกนกวรรณ ดันกิติบุตร	คุณกนกอร ทิพย์พรกุล	คุณกรกมล ทวีสิน	คุณกัลยกร ศิริรัตน์อัสตร
คุณกานดาภา หวังหลี่	คุณกิติภัทร์ วงศ์สุรไกร	คุณกิตติยา ฤกษ์ภูริทัต	คุณกุลตรา กมลวิศิษฐ์
คุณกุลลวดี นิมนวล	คุณเกวณีน เอื้ออารีมิตร	คุณชนันชญา วงษ์วิศาลสุข	คุณชมพู ไตรธีระประภา
คุณชมภูนุช ตั้งภรณ์พรรณ	คุณณาทิตา จงเสรี	คุณนภสร คาร์ล่า มงคลวนิช	คุณนฤพร เบญจพัฒน์มงคล
คุณเนาวนิจ พงษ์ไกรกิตติ	คุณเนียนสิริ ข้าห์รุ่ง	คุณบุญช่วย เกียรติระบิล	คุณปนิดา อติปัญญากุล
คุณปรารธนา จริยวิลาศกุล	คุณปรารธนา ดันเถียร	คุณปิยวรรณ โกมลวิชญ์	คุณพรพรรณ พรประภา
คุณพรรษิมา กาญจนมงคล	คุณพันธุ์นภา ว่องวิไลกุล	คุณพิสนิ อินทรทัต	คุณเพชรลภา ชีวมงคล
คุณเพ็ญลักษณ์ เกียรติวัฒนพงษ์	คุณแพทริเซีย มงคลวนิช	คุณภัณชยา รักษาสกุล	คุณยุพวดี วงศ์วิทยา
คุณวรรณวิมล จิตมหวางค์	คุณวรรณลัญช์ วงศ์ทวีรัตน์	คุณวิวรรณ์ วิทยฐานกรณ์	คุณวัชรินทร์ อัครวัลลภ
คุณวันเพ็ญ ชาวไฟโรจน์	คุณวิทิตา ตรังอดิษฐ์กุล	คุณศรีจันทร์ ชัยวิไล	คุณศรีชนก วัฒนศิริ
คุณศศิกร ตีรสวัสดิ์ชัย	คุณศิริรัตน์ นิละคุปต์	คุณสมปรารถนา สุชาติ	คุณสรวณี ภูประเสริฐ
คุณสุขสันต์รัตน์ จาวลา	คุณสุทธดา จีระพันธุ์	คุณสุปรียา ประจวบพันธ์ศรี	คุณอรนุช โอสถานนท์
คุณอรฤติ ณ ระนอง	คุณอรวิดา กาญจนศุนย์	คุณอลิศา เทศรีตันวงศ์	คุณอัมพรศรี ตันติสถาพร
คุณอิชฎิ์นันท์ บุรณนันท	คุณอุษณีย์ มานิกบุตร	น.ท. หมึง กนิษฐ์ ณ นคร	พ.ญ. อุบลรัตน์ สันต์วัตร
พ.ญ. วิษฐา เฉิดพงษ์ตระกูล	มาแตร์เดอีวิทยาลัย รุ่น 91	มาแตร์เดอีวิทยาลัย รุ่น 93	มาแตร์เดอีวิทยาลัย รุ่น 94
วันสวยได้กุศล			

ผู้บริจาคต่อเนื่อง 9 ปี (2564)

คุณจกกลณี เขมะจันทร์	คุณจินตนา จิราธิวัฒน์ บุญรัตน์	คุณชลธร สาธิตภิญโญ	คุณดวงรัตน์ ฐาปนพาหะ
คุณสาลิณี ภูพุกสกุล	คุณสุรัตนา เตชะพูลผล	คุณอรสุธา ทัพโกทยาน	มาแตร์เดอีวิทยาลัย รุ่น 96

ผู้บริจาคต่อเนื่อง 8 ปี (2564)

คุณกนกวรรณ กุศลาคัย	คุณกัญญิกา สูงสว่าง	คุณกันยาอนงค์ นิมนานเหมินทร์	คุณกัลยา ตรีสุขน
คุณกัลยา แสงงาบุญ	คุณเก็จพิรุณ เกษสุวรรณ	คุณเกศินี วรรณชอุทธอง	คุณแก้วใจ นาคสกุล
คุณจินดา ภัทรธำรงวงศ์	คุณจิรภัค สว่างวรโรส	คุณจิรา ศรีธวัช ณ อยู่ธยา	คุณจุลนาถ ชาตียนานท์
คุณเจตสุภา เพ็ญธรรม	คุณชนิดา ว่องเดชากุล	คุณชลินทร์ทิพย์ บุรีรักษ์	คุณณัฐกาน เบ้าศิลา
คุณดวงทิพย์ ฤทธิมนโหมย	คุณทิญานันต์ ตันติเวสส	คุณธนิตา ทังปรีดานันท์	คุณธาริณี วิภูษิน
คุณธิตติยา สิริสิงห์	คุณนฤศสัย มหัจฉิตรีฐ	คุณนลิน วนาสิน	คุณนลินทิพย์ พงษ์ไพรัช
คุณนภวรรณ เขมะจันทร์	คุณนันทรี ชีวมงคล	คุณนารีฐา วิบูลยเสข	คุณนุรี โลหะกุล
คุณบุษราคัม เอี่ยมอำไพ	คุณปณัสสา กาญจนวิเศษ	คุณประทีปรัตน์ วัชรสินธุ์	คุณประภัสสร อัครเนตรมณี
คุณปานวาด สิงห์เสณี	คุณปิยะมาศ เปาอินทร์	คุณปตริกา อำไพพรรณ	คุณพนิดา นานา
คุณพรพิมล มณีวงศ์วัฒนา	คุณพร้อมระวี วีระโสภณ	คุณพิมพ์ พรหมศิริ	คุณพีรจิต ปัทมสุต
คุณพิรญา ชาญทวีคุณ	คุณเพ็ญวดี พิชัยสนิธ	คุณเพียรสิริ วงศ์ไวยวรรณ	คุณภัทรพร ศรีขำ
คุณภาสนุช สุพันธุ์วนิช	คุณมณีจิตร สุวรรณศิลป์	คุณมณีนรัตน์ จารุกิจโสภ	คุณมลลิกา เรื่องกฤตยา
คุณมานา ปัจฉิมนันท์	คุณยุวนาถ ชุณหะโรงณ์ฤทธิ์	คุณรมิตา ธนาดำรงศักดิ์	คุณระรินทร์ พูลทวีเกียรติ
คุณลินน์ แมรี่ เบอร์ลี	คุณวศินี วงศ์สุรไกร	คุณวណิมา ปรีชาวุฒิ	คุณศรีประภา สรรจรวมผล
คุณศศิณี ไคววาสารช	คุณศิริพร ศิริธนชัย	คุณศิริเลิศ ชลเขต	คุณศุภกัญญา จันทร์เจริญสุข
คุณศุภพร พึ่งสุนทร	คุณสกลรัตน์ สัจจวโรดม	คุณสันทนา อัมพูช	คุณสิริภัทร วงศ์สินศิริกุล
คุณสิริภักขินี เหล่าภราดรชัย	คุณสุชาดา วีระเมธีกุล	คุณสุชาดา แสงจาร์ิก	คุณสุติมา บุญเกียรติบุตร
คุณสุธาทิพ อารยรังษี	คุณสุธยา เอกโชติ	คุณสุมาลา มหาศิริ	คุณสุวัลลีย์ เทพปัญญาพร
คุณหัสวรา แสงจจุ	คุณอนุสรรา อัจฉิวัฒนานนท์	คุณอริษา จิระกรานนท์	คุณอลิศา เศรษฐเจริญ
คุณอลิศา สุทัศน์ ณ อยู่ธยา	คุณอลิศา อาชาวพงษ์สวัสดิ์	คุณอารดา วิทยวิรานนท์	ดร.ณัชร สยามวาลา

ดร.พัชชา อุทิศวรรณกุล

มาแต่ร์เดอวิทยาลัย รุ่น 22

มาแต่ร์เดอวิทยาลัย รุ่น 46

หม่อมหลวงศศิวิมล รัชนี้

ผู้บริจาคต่อเนื่อง 7 ปี (2564)

คุณจันทนี พุกพานวงค์
คุณธนาภรณ์ รติธรรมกุล
คุณปณยณูช เอื้อเจริญชัย
คุณเมจกา จักกยาวรรกร
คุณสุชาติา เจริญพันธุ์ศิริกุล

คุณฉันทนี ปัทมสุต
คุณธีรินทร์ อุทร์พิย์
คุณพันฉัตร ว่องวิไลกุล
คุณวรพรรณ อินวะษา
คุณสุพินดา พิทยาปริชานนท์

คุณชุตติกาญจน์ เอื้อเจริญชัย
คุณนวลพรรณม อเนกวนิช
คุณภูริสา รัตนวงศ์พิบูลย์
คุณสรীরัตน์ ปรปักษ์ขาม

คุณคุณลักษ์ณ สมานบุตร
คุณณัฐวรรณ อเนกวนิช
คุณมาณวิกา สงวนวงศ์
คุณสีดา ขาวุศิลป์

ผู้บริจาคต่อเนื่อง 6 ปี (2564)

คุณเกวรินทร์ โชติวิจิตร (วงศ์สุรไกร)
คุณจิตราภรณ์ เตชะไพบูลย์
คุณชนิดา ขาญมบุญ
คุณณัชชาพัชร รัตนธัมมมาวงศ์
คุณธวันัน ฤทธิวิณะพงษ์
คุณนวิยา ฉัตรอมรัตน์
คุณประวีณา ศรีประยูรสกุล
คุณปณณลลิตา บุญยรัตพันธุ์
คุณเพ็ญวิภา คุโรวาท
คุณมินตรา มนต์เสรีนุสรณ์
คุณวรินทรา วงศ์สุรไกร
คุณวิญ มหัทธานนท์
คุณศศิธร เพชรจันทร์
คุณสุภาวดี ตันตียนานท์
คุณอชรา แสงรุจิ
คุณอรยา สุตตะบุตร
คุณไอรัดดา คงคามี

คุณขวัญชนก วัชรประภาพงค์
คุณจุฬารัตน์ อรรถสารประสิทธิ์
คุณชลิสา เดอซูซ่า
คุณณัฐา ปิตลักษ์ณ
คุณธัญพร ฤทธิวิณะพงษ์
คุณนิดา พูน
คุณปาริชาติ อินทรสมบัติ
คุณพัชรพรรณ เจียรสวัสดิ์วัฒนา
คุณแพรวพรรณม อธิธนะวัฒนา
คุณรมณีย์ สุริยาอรุณโรจน์
คุณวริษฐา วงศ์สุรไกร
คุณวิภาดา วงศ์สุรไกร
คุณศิริวรรณ คุณานนท์
คุณสุมธยา (สุกพันธุ์) ผลวัฒนะ
คุณอภิชาติ เจริญพิพัฒพงษ์
คุณอรรัตน์ บุญรักษาศรี
ดร. จิรียา บรอดเคลแมน

คุณจรัสพร เลิศเชียรดำรง
คุณชนัยชนม์ อัครเมธา
คุณชุนวาท เพ็ชรอดชา
คุณตนยา สิงหะพลิน
คุณธีรดา ศิริพันธุ์
คุณนุติ พงษ์ศิริ
คุณปิยธิดา กาญจนภรณ์
คุณพัชราวลัย ชัยปानी
คุณมณิศา วัชรศุภต์
คุณวรินทร์ เทพบัญชาพร (วงศ์สุรไกร)
คุณวิจิตรา สุขสรานู
คุณวิวรรธม สารกิจปรีชา
คุณสิริอร ตั้งเสวีพันธ์
คุณสุรีย์ บริสุทธิ์สวัสดิ์
คุณอรพร ดำรงวงศ์ศิริ
คุณอัจฉรีย์ ผู้พัฒน์
ดร. อัสนียา สุวรรณศิริกุล

คุณจันทพรพิมพ์ แสนโกศิก
คุณชานาทิพย์ โปษยานนท์
คุณฐิตาภรณ์ เพชรเกษม
คุณธนาภรณ์ เหวตระกุล
คุณนวลศิริ ไวทยานุวัตติ
คุณเนตรยา ไข่วิวิทย์
คุณปิยมณี โกมลวิชญ์
คุณพิชชา จารุจินดา
คุณมาชิตา เตชะไพบูลย์
คุณวารินทร์ เครีอวานิชกิจ
คุณวิชญา ศิริธชัย
คุณศกร ทวีสิน
คุณสุปรียา กนิกันนท์
คุณโสมรัตน์ รัตนธัมมมาวงศ์
คุณอรยา จิระกรานนท์
คุณไอยดา วิญญรัตน์
พญ.สุกัญญา ชัยกิตติศิลป์

ผู้บริจาคต่อเนื่อง 5 ปี (2564)

คุณกนิภัท เอกโชติ
คุณจิรวาดี วีระบุตร
คุณธิดารัตน์ พงษ์ชะอุม
คุณภััสสราร วรวิวรรธน์
คุณฤชต์ ลากอุดมเลิศ
คุณสมฤดี จิตประไพ
ม.ร.ว.ทิพพาวดี ตูละลัมพะ

คุณกัญจรัช ตั้งทศสวัสดิ์
คุณจุฬามาต เมธีสุวภาพ
คุณนลิน รุจิรวงศ์
คุณภารณ์ วิมลวนิชย์
คุณวฤณ มหาดำรงกุล
คุณสุนันท์ ศิริจรรยา

คุณกานต์ธิดา กำจรปรีชา
คุณจุฬาลักษณ์ ปิยะสมบัติกุล
คุณปิ่นชลิตา จันทรากุล
คุณรจนาพร คนวาท
คุณวัฒนา ยงวานิชจิต
คุณโสภาวดี อุตตโมบล

คุณจันทราวดี เคียงศิริ
คุณณัฐทริกา ศักดิ์ศรี
คุณภัทรมล วิชัยดิษฐ์
คุณรัญญา รักษาสกุล
คุณชุกคญา คงศิริ
คุณอาทิทยา จันทศิริโชติ

ผู้บริจาคต่อเนื่อง 4 ปี (2564)

คุณกานต์ลดา กำจรปรีชา
คุณนิภาพร จารุจินดา
คุณระวีวรรณ วงศ์สุรไกร
คุณวัลลภธิดา รามสุต

คุณเกียรติรัตน์ วัฒนพานิช
คุณเพ็ญนภา สุนทรภา
คุณรัชนิกุล วงศ์สุรไกร
คุณวัลลภา รามสุต

คุณณพกฤษณ์ รามสุต
คุณภรททิพย์ เพ็ชรคำ
คุณรัชณีวิภา ปุ้ยพันธวงศ์
คุณโสจรรย์รัตน์ จิยะจันทร์

คุณทิพวรรณ พึ่งลัดดา
คุณรฐกฤษณ์ รามสุต
คุณลักษณ์นารา วงศ์สุรไกร

ผู้บริจาคต่อเนื่อง 3 ปี (2564)

คุณชรินทิพย์ อัครวัลลภ คุณฐิตาภา หริตวร คุณธาสีสา คุ่มท่าไม้ คุณนิลมณี เทรระกุล
 คุณวรินทร์ เตชะชัยพรพจน์ คุณวีรินทร์ สุมาวงศ์ คุณสุภัทรรินทร์ อัครวัลลภ คุณอภาวิ จันทศิริโชติ
 สมาคมผู้ปกครองและครูโรงเรียนมาแตร์เดอีวิทยาลัย

ผู้บริจาคต่อเนื่อง 2 ปี (2564)

คำบำรุงการศึกษา คุณกรองทอง การณย์นราทร คุณจิตราภา ขจรรุ่งเรือง คุณชวนรัตน์ สัจจวโรดม
 คุณทินตระการ พิทักษ์สังข์ คุณนันทวรรณ สิมะกุลธร คุณพันทิพา พงศธร คุณเพชรรัตน์ ศิริรัตน์อัสดร
 คุณสมเกียรติ ฐูปูชา คุณสุชาดา สีสวัสดิ์ตระกูล คุณอัญมณี โชติกเสถียร มูลนิธิพลังเพื่อเยาวชน

รายชื่อผู้บริจาคนักเรียนแบ่งตามรุ่น

มาแตร์เดอีวิทยาลัย รุ่น 001	232,744.00	มาแตร์เดอีวิทยาลัย รุ่น 002	36,000.00	มาแตร์เดอีวิทยาลัย รุ่น 022	12,000.00
มาแตร์เดอีวิทยาลัย รุ่น 024	10,000.00	มาแตร์เดอีวิทยาลัย รุ่น 025	24,000.00	มาแตร์เดอีวิทยาลัย รุ่น 027	6,000.00
มาแตร์เดอีวิทยาลัย รุ่น 028	12,000.00	มาแตร์เดอีวิทยาลัย รุ่น 031	171,000.00	มาแตร์เดอีวิทยาลัย รุ่น 033	12,000.00
มาแตร์เดอีวิทยาลัย รุ่น 034	20,000.00	มาแตร์เดอีวิทยาลัย รุ่น 037	43,000.00	มาแตร์เดอีวิทยาลัย รุ่น 038	38,000.00
มาแตร์เดอีวิทยาลัย รุ่น 039	5,000.00	มาแตร์เดอีวิทยาลัย รุ่น 040	23,200.00	มาแตร์เดอีวิทยาลัย รุ่น 041	355,000.00
มาแตร์เดอีวิทยาลัย รุ่น 042	45,600.00	มาแตร์เดอีวิทยาลัย รุ่น 043	22,000.00	มาแตร์เดอีวิทยาลัย รุ่น 044	667,444.00
มาแตร์เดอีวิทยาลัย รุ่น 045	4,000.00	มาแตร์เดอีวิทยาลัย รุ่น 046	8,000.00	มาแตร์เดอีวิทยาลัย รุ่น 047	37,000.00
มาแตร์เดอีวิทยาลัย รุ่น 048	30,000.00	มาแตร์เดอีวิทยาลัย รุ่น 049	53,000.00	มาแตร์เดอีวิทยาลัย รุ่น 050	61,000.00
มาแตร์เดอีวิทยาลัย รุ่น 051	302,000.00	มาแตร์เดอีวิทยาลัย รุ่น 052	261,000.00	มาแตร์เดอีวิทยาลัย รุ่น 053	40,000.00
มาแตร์เดอีวิทยาลัย รุ่น 054	38,600.00	มาแตร์เดอีวิทยาลัย รุ่น 055	181,000.00	มาแตร์เดอีวิทยาลัย รุ่น 056	193,056.00
มาแตร์เดอีวิทยาลัย รุ่น 057	48,000.00	มาแตร์เดอีวิทยาลัย รุ่น 058	67,200.00	มาแตร์เดอีวิทยาลัย รุ่น 059	594,700.00
มาแตร์เดอีวิทยาลัย รุ่น 060	267,500.00	มาแตร์เดอีวิทยาลัย รุ่น 061	123,500.00	มาแตร์เดอีวิทยาลัย รุ่น 062	73,000.00
มาแตร์เดอีวิทยาลัย รุ่น 063	93,300.00	มาแตร์เดอีวิทยาลัย รุ่น 064	134,100.00	มาแตร์เดอีวิทยาลัย รุ่น 065	106,600.00
มาแตร์เดอีวิทยาลัย รุ่น 066	62,700.00	มาแตร์เดอีวิทยาลัย รุ่น 067	74,000.00	มาแตร์เดอีวิทยาลัย รุ่น 068	43,900.00
มาแตร์เดอีวิทยาลัย รุ่น 069	84,000.00	มาแตร์เดอีวิทยาลัย รุ่น 070	49,500.00	มาแตร์เดอีวิทยาลัย รุ่น 071	5,500.00
มาแตร์เดอีวิทยาลัย รุ่น 072	29,000.00	มาแตร์เดอีวิทยาลัย รุ่น 073	8,400.00	มาแตร์เดอีวิทยาลัย รุ่น 074	8,000.00
มาแตร์เดอีวิทยาลัย รุ่น 075	82,600.00	มาแตร์เดอีวิทยาลัย รุ่น 076	20,400.00	มาแตร์เดอีวิทยาลัย รุ่น 077	26,500.00
มาแตร์เดอีวิทยาลัย รุ่น 078	23,600.00	มาแตร์เดอีวิทยาลัย รุ่น 080	16,000.00	มาแตร์เดอีวิทยาลัย รุ่น 081	9,200.00
มาแตร์เดอีวิทยาลัย รุ่น 083	2,000.00	มาแตร์เดอีวิทยาลัย รุ่น 084	12,000.00	มาแตร์เดอีวิทยาลัย รุ่น 085	6,000.00
มาแตร์เดอีวิทยาลัย รุ่น 089	13,000.00	มาแตร์เดอีวิทยาลัย รุ่น 090	18,000.00	มาแตร์เดอีวิทยาลัย รุ่น 091	355,850.00
มาแตร์เดอีวิทยาลัย รุ่น 092	269,035.30	มาแตร์เดอีวิทยาลัย รุ่น 093	161,700.00	มาแตร์เดอีวิทยาลัย รุ่น 094	151,165.00
มาแตร์เดอีวิทยาลัย รุ่น 095	6,000.00	มาแตร์เดอีวิทยาลัย รุ่น 096	106,600.00	มาแตร์เดอีวิทยาลัย รุ่น 097	14,500.00
มาแตร์เดอีวิทยาลัย รุ่น 098	12,500.00	มาแตร์เดอีวิทยาลัย รุ่น 099	14,500.00	มาแตร์เดอีวิทยาลัย รุ่น 100	6,000.00
มาแตร์เดอีวิทยาลัย รุ่น 101	18,000.00	มาแตร์เดอีวิทยาลัย รุ่น 997	163,200.00	มาแตร์เดอีวิทยาลัย รุ่น 999	35,910.00

รายชื่อผู้บริจาคแบ่งความช่วง

ตั้งแต่ 1 ล้านบาท

โรงเรียนมาแตร์เดอีวิทยาลัย สมาคมผู้ปกครองและครูโรงเรียนมาแตร์เดอีวิทยาลัย

ตั้งแต่ 2 แสนบาท

คุณจันทราวดี เคียงศิริ คุณเพชรรัตน์ ศิริรัตนอักษร คุณสุชาดา ลีสวัสดิ์ตระกูล มาแตร์เดอีวิทยาลัย รุ่น 92
 มาแตร์เดอีวิทยาลัย รุ่น 44 มาแตร์เดอีวิทยาลัย รุ่น 91 มาแตร์เดอีวิทยาลัย รุ่น 95

ตั้งแต่ 1 แสนบาท

คุณกัลยกร ศิริรัตนอักษร คุณจินตนา จิราธิวัฒน์ บุญรัตน์ คุณอานิสา นานา ดร.เพ็ญสุดา ชวนไชยสิทธิ์
 บริษัท มอนต์ แอนด์ ท็อทโก้ จำกัด (สำนักงานใหญ่) มาแตร์เดอีวิทยาลัย รุ่น 31 มาแตร์เดอีวิทยาลัย รุ่น 93
 มาแตร์เดอีวิทยาลัย รุ่น 94 มูลนิธิพลังเพื่อเยาวชน วันสวายได้กู่ศล

ตั้งแต่ 1 หมื่นบาท

คุณกนกวรรณ กุศลาลัย คุณกัญจรัช ตั้งศักดิ์ คุณกานต์ลดา กำจรปรีชา คุณแก้วกมล ตันติเฉลิม คุณจินดา ภัทรธำรงวงศ์ คุณชนาทิพย์ โปษยานนท์ คุณญาณีนี พวงจินดา คุณแดนเนียล ทูน ชัชวาลย์ คุณธาสีสา คุ่มท่าไม้ คุณนันท์ ชีวมงคล คุณประทีปรัตน์ วัชรสินธุ์ คุณปณณลลิตา บุญยรัตน์ คุณพรธิมา กาญจนมงคล คุณพิสนี อินทรทัต คุณเพียรสิริ วงศ์ไวยวรรณ คุณยุพวดี วงศ์วิทยา คุณวิฑิตา ตังจอดีชัยกุล คุณศรีชนก วัฒนศิริ คุณสกลรัตน์ สัจจวโรดม คุณสุดาวรรณ เพชรภักดิ์ คุณสุพรรณแข สมะลาภา คุณหัตถวรา แสงรุจิ คุณอรเพ็ญ ว่องสุวรรณ คุณอลิษา เทพรตวันงค์ คุณอาภรณ์ อรรถกรวิสุนทร คุณไอร์แลนด์ คางคามิ บริษัท ว่องไววิทย์ จำกัด (สำนักงานใหญ่) บริษัท เบทาโกรเกษตรอุตสาหกรรม จำกัด (สำนักงานใหญ่) มาแตร์เดอีวิทยาลัย รุ่น 48 ผู้ไม่ประสงค์ออกนาม

คุณกนิภภัทท์ เอกโชติ คุณกัลยาณี พุกษาลวิทย์ คุณกิตติยา ฤกษ์ฤทธิ์ต คุณจรรยาพร ภัทรกิจวานิช คุณจิรวาดี วีรบุตร คุณชมพู่ ไตรธีระประภาพร คุณณัฐนันท์ ฉวีวงศ์ คุณทิญานันต์ ตันติเวสส คุณธีรินทร์ อุทัยพร คุณนิลรัตน์ อรรถกรวิสุนทร คุณประนิตี ฐิตะวรรณ คุณปณณนุช เอื้อเจริญชัย คุณพัชนี อนุศาสน์อมรกุล คุณเพชรภา ชีวมงคล คุณภคินี เทียนไพฑูรย์ คุณวรรณวิมล จิตมทวงศ์ คุณวิภา เจียกเจิม คุณศรีประภา สำราจรวมพล คุณสาลิณี ภูพกสกุล คุณสุทธดา จีระพันธุ์ คุณสุภาวดี ตันติยานนท์ คุณอภิชาติ เจริญพิพัฒพงษ์ คุณอรยา จิระกรานนท์ คุณอลิษา อาชาวพงษ์สวัสดิ์ คุณอาริญา ปราสาททองโอสลด ดร. อัสनिया สุวรรณศิริกุล

คุณกรกมล ทวีสิน คุณกานตมา ทวีงหลี คุณแก้วจพิรม เกษสุวรรณ คุณจรัสพร เลิศเชียรดำรง คุณเจตสุภา เทียงธรรม คุณชลิสสา เตอชูซ่า คุณณัฐา ปิติลักษณ์ คุณทินตระการ พิทักษ์สังข์ คุณนฤศสัย มหสิทธิรัฐ คุณบุญช่วย เกียรติระบิล คุณปรารถนา จริยวิลาศกุล คุณพรพรรณ พรประภา คุณพัชราวลัย ชัยปาณี คุณเพ็ญลักษณ์ เกรียงวัฒนพงษ์ คุณภริสา รัตนวงศ์พิบูลย์ คุณวรินทร์ เตชะชัยพรพจน์ คุณวิภา ฐานานุกิติ์ คุณศศิธร เพชรจันทร์ คุณสิริรัตน์ ศาสตราภย์ คุณสุทธิทิพ ว่องไววิทย์ คุณสมัทนา พุกกะมาน คุณอมิตตดา เชื้อสีห์แก้ว คุณอรอุมา เอกภภไพบูลย์ คุณอัญมณี โชติกเสถียร คุณอุรพร ธรรมมงคล บริษัท เดอะซีเนียร์ เฮลท์แคร์ จำกัด บริษัท นูก้า เบฟเวอเรจ จำกัด พ.ญ. อุบลรัตน์ สันตวัตร มาแตร์เดอีวิทยาลัย รุ่น 55

คุณกรองทอง การุณย์นราทร คุณกานต์ธิดา กำจรปรีชา คุณเกียรติรัตน์ วัฒนพานิช คุณจันทนี พุกษานวงศ์ คุณชนัยชนม์ อัครเมธา คุณชุติกัญจน์ เอื้อเจริญชัย คุณตุลย์ลักษณ์ สมานบุตร คุณธนาภรณ์ รัตธรรมกุล คุณนวิยา ฉัตรอมรัตน์ คุณปณิตา อติพญากุล คุณปັນชลิตา จันทรากุล คุณพรพิมล มณีวงศ์วัฒนา คุณพันธันภา ว่องไวโลกุล คุณเพ็ญวิภา คุโรวาท คุณมณีนภา ดวงดารา คุณวิจิตรา สุขสรานู คุณวิวรรณ สารกิจปรีชา คุณศิวพร บุญเกียรติ จริยะเวช คุณสุชาดา เจริญพันธุ์ศิริกุล คุณสุปรียา ประจวบพันธ์ศรี คุณโสภณพันธุ์ บัณฑูรัตน์ คุณอรนุช โอสถานนท์ คุณอัมพรศรี ตันติสถาพร คุณอุษณีย์ มานิกบุตร บริษัท บีบี ดีเซิร์ท เซ็นเตอร์ จำกัด พญ.มารีสา เตชะจางจินตนา มาแตร์เดอีวิทยาลัย รุ่น 96

ตั้งแต่ 1 หมื่นบาท

คุณกันต์ ทับทิมเทพย์	คุณกนกวรรณ ตันกิติบุตร	คุณกนกอร ทิพยพรกุล	คุณกรินทร์ เกียรติเฟื่องฟู
คุณกฤษฎี โพธิ์ทัต	คุณกัญญา สูงสว่าง	คุณกันยาอนงค์ นิมนานเหมินท์	คุณกัลยา ตรีสุขน
คุณกัลยา แสงหาบุญ	คุณกานต์พิชชา วงศ์สุรไกร	คุณกานต์รวี วงศ์สุรไกร	คุณกิติภัทร์ วงศ์สุรไกร
คุณกิตติวรรณ จันทริกิติวุฒิ	คุณกุลตรา กมลวิศิษฐ์	คุณกุลยา ชิดานนท์	คุณกุลวดี นิมนานวล
คุณเกร็ดตรา เบญจอาธารศิริกุล	คุณเกวรินทร์ โชติวิจิตร (วงศ์สุรไกร)	คุณเกวลิน เอื้ออารีมิตร	คุณเกศินี วรรณขุฑุทอง
คุณแก้วกมล ชัยนาม	คุณแก้วใจ นาคสกุล	คุณขวัญ มินะกนิษฐ	คุณขวัญชนก วัชรประภาพงศ์
คุณจงกลณี เขมะจันทร์	คุณจรัสพร มงคลสุข	คุณจรัสแสง พิศาลสงคราม	คุณจรินทร์ เขียวสิริขจร
คุณจันทรพิมพ์ แสนโกศิก	คุณจามรี ศิริมงคลเกษม	คุณจารุณีย์ สาทรกิจ	คุณจิตราภา ขจรรุ่งเรือง
คุณจิตราภรณ์ เฉลิมไพบูลย์	คุณจิรภัค สว่างวโรรส	คุณจิรา ศรีธวัช ณ อยู่ธยา	คุณจุฑาพร เฉลิมไพบูลย์
คุณจุฑามาศ เมธีสุภาพ	คุณจุลนาถ ชาตียานนท์	คุณจุฬารัตน์ อรรถสารประสิทธิ์	คุณจุฬาลักษณ์ ปิยะสมบัติกุล
คุณฉันทน์ ปัทมสุด	คุณชนันชญา วงษ์วิศาลสุข	คุณชนิดา ชาญมบุญ	คุณชนิดา ว่องเดชากุล
คุณชมภูษ ตั้งภรณ์พรหม	คุณชรินทิพย์ อัศววัลลภ	คุณชลธร สาธิตภิญโญ	คุณชลลันท์ทิพย์ บุรีรักษ์
คุณชวนรัตน์ สัจจวโรดม	คุณชัยญา วรากุลวนิช	คุณสุนวาท เพ็ชรอดิชา	คุณฐิตาภรณ์ เพชรเกษม
คุณฐิตาภา ทริตวร	คุณณพกฤษฎี งามสุด	คุณณัชชาพัชร์ รัตนะธัมมาวงศ์	คุณณัฐกาน เบ้าศิลา
คุณณัฐพรทิศา ศักดิ์ศรี	คุณณาทิตา จงเสรี	คุณณิศรา ธัมมะपालะ	คุณคนยา ธนารักษ์โชค
คุณคนยา สิงหะผลิน	คุณดวงทิพย์ ฤทธิมน้อย	คุณดวงรัตน์ ฐาปนพาหะ	คุณณาวร เฟด็จสุวัณนุกุล
คุณทัชมา แมติสัน โพธิ์ทัต	คุณทิพยวรรณ พึ่งลัดดา	คุณธนาภย์ เหนระกุล	คุณธนิดา ทังปรีดานันท์
คุณธวันัน ฤทธิวิณะพงศ์	คุณธัญพร ฤทธิวิณะพงศ์	คุณธาริณี วิภูษิน	คุณธิดารัตน์ พฤกษ์ชะอุ่ม
คุณธิตยา สิริสิงห์	คุณธีรดา ศิริพันธุ์	คุณธีรเทพ ไคนันท์	คุณณภสร คาร์ล่า มงคลวนิช
คุณนภาพร สารลักษณ์	คุณนฤพร เบญจพัฒนมงคล	คุณนลิน รุจิรวงศ์	คุณนลิน วนาสิน
คุณนลินทิพย์ พงษ์ไพรัช	คุณนภรช เขมะจันทร์	คุณนวลพรรณ จารุกิจโสภา	คุณนวลพรรณ อนทวนิช
คุณณัฐวรรณ อนทวนิช	คุณนวลศิริ ไททยานุวัตติ	คุณนันทพร รุ่งเรือง	คุณนันทวรรณ สิมะกุลธร
คุณนารีฐา วิบูลยเสข	คุณนิฐิมา โลชาวิโอ	คุณนิตา พูน	คุณนภาพร จารุจินดา
คุณนิรมล สติยาธิวัฒน์	คุณนิลมนี เหนระกุล	คุณนิวัตต์ เทียนสุวรรณโณ	คุณนุจรี โลหะกุล
คุณนุชรี แสงทองอร่าม	คุณนุติ พฤกษ์ศิริ	คุณนุสรา บัญญัติปิยพจน์	คุณเนตรยา ไข่วิวิทย์
คุณเนาวนิจ พงษ์ไกรกิตติ	คุณเนียนสิริ ข้าพหุณ	คุณบุษรัตน์ เบญจรงค์กุล	คุณบุษราคัม เอี่ยมอำไพ
คุณปณัสสา กาญจนวิเศษ	คุณปพิชญา ไทสกุล	คุณประภัสสร อัศวเนตรมณี	คุณประวีณา ศรีประยูรสกุล
คุณปรารถนา เกลียวปฏิณท์	คุณปรารถนา ตันเถียร	คุณปริยานุช แยมวงษ์	คุณปฤทัย เอกวานิช
คุณปัทมา หงษรานนท์	คุณปานวาด สิงหเสนี	คุณปารณีย์ ไพรัตน์	คุณปาริชาติ อินทรสมบัติ
คุณปิยธิดา กาญจนภรณ์	คุณปิยมณี โกลมวิชญ์	คุณปิยวรรณ โกลมวิชญ์	คุณปิยะมาศ เปาอินทร์
คุณปุดริกา อำไพพรรณ	คุณพนิดา นานา	คุณพรเพียร กังวานประเสริฐ	คุณพรรณนา เหลืองวัฒนา
คุณพรรณนิภา รอดประเสริฐ	คุณพร้อมระวี วีระโสภณ	คุณพลอยมลดา อังคศิริสรพ	คุณพอดุทัย ณรงค์เดช
คุณพัชรพรรณ เจียรสวัสดิ์วัฒนา	คุณพัชรินทร์ เกียรติเฟื่องฟู	คุณพันทิพา พงศธร	คุณพันธิตรา ว่องวิไลกุล
คุณพาขวัญ วัชรประภาพงศ์	คุณพิชชา จารุจินดา	คุณพิมพ์ธนาภรณ์ ฉัตรอริโยธิน	คุณพิมพ์ พรหมศิริ
คุณพิมพ์ผกา พิษเยนทรโยธิน	คุณพิมพ์พันธ์ เจริญขวัญ	คุณพิมพ์ภัส ธนุสุทธยาภรณ์	คุณพีรจิต ปัทมสุด
คุณพีรญา ชาญทวิคุณ	คุณพูนทรัพย์ อุดมเวศย์	คุณเพ็ญภา สุนทรภา	คุณเพ็ญวดี พิชัยสนธิ
คุณเพียงพร สุวรรณประทีป	คุณแพตริเซีย มงคลวนิช	คุณแพรวพรรณ อธิธินวัฒนา	คุณภมรทิพย์ เพ็ชรคำ
คุณภัณชยา รักษาสกุล	คุณภัทรกมล วิชัยดิษฐ	คุณภัทรพร ศรีข้า	คุณภัสสร วรวิวรรณ
คุณภรณ์ วิมลวนิชย์	คุณภาวิกา รัตนวงศ์พิบูลย์	คุณภาสนุช สุพันธุ์วัฒน์	คุณภรณ์จิรา เต็มบุญเกียรติ
คุณมณิศา วัชรศุภต์	คุณมณิสรา รัตเสรี	คุณมณีจิตร สุวรรณศิลป์	คุณมณีนรัตน์ จารุกิจโสภา
คุณมลลิกา เรื่องกฤตยา	คุณมัญญา เตชินวัฒนา	คุณมณี วัฒนาพฤษภากุล	คุณมัลลิกา มาร์การิต้า
คุณมาชิตา เฉลิมไพบูลย์	คุณมานวิภา สงวนวงศ์	คุณมานา ปังฉิมนันท์	คุณมาลีวรรณ พงศธร
คุณมินตรา มนต์เสริญสุรณ	คุณมีนา ทับทิมเทพย์	คุณเมจกา จักกายวกร	คุณยุวณาด ชุณหโรจน์ฤทธิ์
คุณรจนาพร คนวาท	คุณรฐกฤษฎี งามสุด	คุณรพริบพราว รัตนกิจ	คุณรณณีย์ สุริยาอรุณโรจน์
คุณรมิตา ธนาดำรงค์ศักดิ์	คุณรมิตา สงวนตระกูล	คุณรมิตา ทรวงบูรณกุล	คุณรวีรัตน์ สัจจวโรดม
คุณระรินทร์ พูลทวีเกียรติ	คุณระวีวรรณ วงศ์สุรไกร	คุณรัชดา เกลียวปฏิณท์	คุณรัชนิกุล วงศ์สุรไกร
คุณรัชณีวิภา ปุ้ยพันธวงค์	คุณรัฐญา รักษาสกุล	คุณรินดา หวังวิศาวิทย์	คุณรุจิมาภัสร์ สาระ
คุณโรสชาลีนา อเล็กซานเดอร์ แม็คเคย์	คุณฤชต์ ลากอุดมเลิศ	คุณลักษณ์นารา วงศ์สุรไกร	คุณลัดดาวัลย์ จิตต์กุล
คุณลินน์ แมรี่ เบอร์ลี่	คุณวรรณัน รุจิรัตน์	คุณวรรณพร อินระชา	คุณวรรณลัญช์ วงศ์ทวีรัตน์
คุณวรัญสุดา การุณยธัช	คุณวรินดา บุลสุข	คุณวรรณร เทพัญญาพร (วงศ์สุรไกร)	คุณวรรณุช แซ่เตียว

คุณวารินทร์ เครือวานิชกิจ	คุณวรินดา เขียรอัจฉริยะ	คุณวรินทรา วงศ์สุรไกร	คุณววิวรรณ์ วิทยฐานกรณ์
คุณวรัชชา วงศ์สุรไกร	คุณวโรชา ถุกษ์เกษม	คุณวฤณ มหาดำรงกุล	คุณวศินี เกียรติเสวีกุล (วงศ์สุรไกร)
คุณวัชรินทร์ อัครวัลลภ	คุณวัฒนา ยงวานิชจิต	คุณวันเพ็ญ ชาญไพโรจน์	คุณวัลลัทธิดา รามสูต
คุณวัลลภา รามสูต	คุณวิชชุตตา อรดีดลเชษฐ	คุณวิษญา ศิริธนะชัย	คุณวิญ มหาศรานนท์
คุณวิภาดา วงศ์สุรไกร	คุณวิมลศรี สุชีลวรรณ	คุณวิกรม เลิศสุวรรณโรจน์	คุณวีวัฒน์ ป้อมทวังกูร
คุณวีรยา วงศ์นาราชชกิจ	คุณวีรินทร์ สุมาวงศ์	คุณวุฒินา ปรีชาวุฒิ	คุณศกร ทวีสิน
คุณศรีจันทร์ ชัยวิไล	คุณศศิกร ตีรสวัสดิ์ชัย	คุณศศินี ไคววาสารัช	คุณศรดา วิมลวัตรเวที
คุณศิริพร ศิริธนะชัย	คุณศิริรัตน์ นิละคุปต์	คุณศิริเลิศ ชลเกตุ	คุณศิริวรรณ คุณานนท์
คุณศุภกัญญา จันทร์เจริญสุข	คุณศุภพร พึ่งสุนทร	คุณศุภานวิต เอี่ยมสกุลรัตน์	คุณชุกคญา คงสิริ
คุณสมเกียรติ ฐูปูชา	คุณสมปรารถนา สุชาติ	คุณสมฤดี จิตประไพ	คุณสรณีย์ ดีพันธุ์พงษ์
คุณสรวิณี กู้ประเสริฐ	คุณสรรัตน์ ประปักษ์ขาม	คุณสลิล ยิ่งศิริ	คุณสลิลเกตนัน โลกะวิทย์
คุณสันทนา อัมพช	คุณสาวิตรี คทวนิช	คุณสิริภัทร วงศ์สินศิริกุล	คุณสิริชญา หอมศิลป์กุล
คุณสิรินทร์ สุจินตะบัณฑิต	คุณสิริกษณี เหล่าภราดรชัย	คุณสิริลักษณ์ ตั้งฐานทรัพย์	คุณสิริอร ตั้งเสวีพันธ์
คุณสีดา ชาวุฒิลป์	คุณสุขสันต์รัตน์ จาวลา	คุณสุจินดา มัทธนกุล	คุณสุชาดา วีระเมธีกุล
คุณสุชาดา แสงจาริก	คุณสุดิมา บุญเกียรติบุตร	คุณสุธาทิพย์ อารยรังษี	คุณสุธาทิพย์ ตรงไตรรัตน์
คุณสุธาสินี บุญโสภณ	คุณสุนันท์ ศิริจรรยา	คุณสุปรียา กณิกนันท์	คุณสุพจี เหนระกุล
คุณสุพามาณี ภูติพันธุ์	คุณสุพินดา พิทยาปราขนนท์	คุณสุภัทรรินทร์ อัครวัลลภ	คุณสุมัทยา เอกโชติ
คุณสุมัทยา (สุกพันธุ์) ผลวัฒน์	คุณสุมาลา มหาศิริ	คุณสุรัตนา เตชะพุดผล	คุณสุรีย์ บริสุทธิ์สวัสดิ์
คุณสุวัลลีย์ เทพบัญชาพร	คุณแสงไสม บัณฑิตรัตน์	คุณโสภีรัตน์ จิยะจันทร์	คุณโสภภาวดี อุดตโมบล
คุณไสมรัตน์ รัตนธัมมาวงศ์	คุณไสมไสว กุลติลภ	คุณอชรา แสงรุจี	คุณอนันต์ จักเลิศชัย
คุณอนินทิตา โคมิน	คุณอนุสรรา อรัญพัฒนานนท์	คุณอภิรดี ภัทธรินทร์	คุณอรพร ดำรงวงศ์ศิริ
คุณอรยา สุตะบุตร	คุณอรรัตน์ บุญรักษาตรี	คุณอรฤดี ณ ระนอง	คุณอรวิดา กาญจนศูนย์
คุณอรสุธา ทัพโกทยาน	คุณอลิสสา เคหสุขเจริญ	คุณอลิสสา สุทัศน์ ณ อยุธยา	คุณอสมมา ครอบรักษา
คุณอัครดา เขียงบัณฑิตย์	คุณอัครชัย ผู้พัฒน์	คุณอัญชลี มุสิกบุตร	คุณอัษฎินทร์ ภาสกรไพบูลย์
คุณอัมภาทพร ฌมารัตน์	คุณอัยย์ชิตา ปรีชาว่องไวกุล	คุณอาทิตย์ดา จันทร์ศิริโชติ	คุณอาภาวี จันทร์ศิริโชติ
คุณอารดา เพ็ญทอง	คุณอารดา วิทยารานนท์	คุณอินทิรา ธนวิสุทธิ	คุณอิชฎิ์นันท์ บุรณะนนท์
คุณอุริสรา จิราวัฒน์	คุณเอกกานา นำศิริกุล	คุณไอยดา วิทยรัตน์	ดร. จริยา บรอดเคลแมน
ดร.ณัชร สยามาวาลา	ดร.พัชชา อุทิศวรรณกุล	น.ท. หญิง กนิษฐา ณ นคร	นวลพรรณ จารุกิจโสภา
นอ.หญิงอนงค์นาฏ ระหงษ์	นางจิราภรณ์ ลิ้มมณีวิจิตร	นางปาริชาติ ทองใหญ่ ณ อยุธยา	หม่อมหลวงศศิวิมล รัชณี
พญ. วินิฐา เฉิดพงษ์ตระกูล	พญ.สุกัญญา ชัยกิตติศิลป์	พล.อ.ณรงค์พันธ์ จิตต์แก้วแท้	พลตรีหญิงบุษรา โกมารกุล ณ นคร
คุณพัทธนันท์ กุลวณิชพิสิฐ	คุณภัทราภา ทรรทานนท์	ม.ร.ว.ทิพพาวดี ดุลละมิพะ	ม.ล.ทิพยาภรณ์ ชมพูนุท
มาแตร์เดอีวิทยาลัย รุ่น 22	มาแตร์เดอีวิทยาลัย รุ่น 46	ร้าน Niya ร้านสระแห่น	หจก.บ้านดอกพุด
บริษัท คั่วกลิ้ง ผักสด (ราชครู) จำกัด (สำนักงานใหญ่)		บริษัท เค เอ็น เค เอ็น จำกัด	
บริษัท ซินซิน ฟู้ดแอนด์เบฟเวอเรจ จำกัด		บริษัท ซีพี ออลล์ จำกัด (มหาชน)	
บริษัท เซฟ ไลฟ์ โปรดักส์ จำกัด (สำนักงานใหญ่)		บริษัท เดอะ ไลฟ์ เบครูม จำกัด (สำนักงานใหญ่)	
บริษัท ตั้งเต จำกัด (สำนักงานใหญ่)		บริษัท บ้านลิ้นจี่ จำกัด	
บริษัท โพลิตาน่า จำกัด (สำนักงานใหญ่)		บริษัท ฟ้าไชโย จำกัด (สาขา 1)	
บริษัท ฟู้ดแพชชั่น จำกัด		บริษัท ริชเนส แอนด์ เวลตี้ จำกัด	
บริษัท วันฟ้าไชโย จำกัด (สำนักงานใหญ่)		บริษัท สราญรมย์ แคเทอริ่ง จำกัด (สำนักงานใหญ่)	
บริษัท สามพิสุทธิ์ จำกัด (สำนักงานใหญ่)		บริษัท สูดยอดสุกัโโบราณ จำกัด	
บริษัท อซีโต จำกัด (สำนักงานใหญ่)		บริษัท ออล โคโค กรุ๊ป จำกัด (สำนักงานใหญ่)	
บริษัท อีริค เวลสปุย เทรดตั้ง จำกัด		ห้างหุ้นส่วนจำกัด แทรฟฟิคฟู้ด (สาขา 00001)	

มุขนิริมาแตร์เดอีวิทยาลัย
รายละเอียดยอดคงเหลือบัญชีเงินฝากธนาคาร

				ณ วันที่ 30 กันยายน 2564	
ธนาคาร	สาขา	ประเภท	เลขที่บัญชี	30/09/2021	
ไทยพาณิชย์	เพลินจิต	ออมทรัพย์	059-273780-4	3,628,343.24	
ไทยพาณิชย์	เพลินจิต	ออมทรัพย์	059-284960-1	448,055.94	
กรุงเทพ	ถนนวิฑู (ALL SEASONS PLACE)	ออมทรัพย์	911-004629-0	277,934.37	
กรุงเทพ	ถนนวิฑู (ALL SEASONS PLACE)	ออมทรัพย์	911-010198-8	706,729.54	
กรุงไทย	การไฟฟ้านครหลวงเพลินจิต	ออมทรัพย์	092-0-11737-6	3,441,694.22	
			รวมเงินฝากออมทรัพย์	8,502,757.31	
กรุงเทพ	ถนนวิฑู (ALL SEASONS PLACE)	ประจำ	911-202528-4		
				- Rate 0.125 ครบกำหนด 21/12/2564 (7 เดือน)	8,345,635.05
				- Rate 0.125 ครบกำหนด 29/12/2564 (7 เดือน)	9,227,131.81
				- Rate 0.625 ครบกำหนด 04/11/2564 (7 เดือน)	24,609,240.81
กรุงเทพ	ถนนวิฑู (ALL SEASONS PLACE)	ประจำ	911-202822-1		
				- Rate 0.625 ครบกำหนด 03/10/2564 (7 เดือน)	2,374,733.28
			รวมเงินฝากประจำ	44,556,740.95	
			รวมเงินฝากทั้งหมด	53,059,498.26	



มูลนิธิมาแตร์เดอีวิทยาลัย
Mater Dei Institute Foundation
534 ถนนเพลินจิต แขวงลุมพินี เขตปทุมวัน
กรุงเทพฯ 10330

(สำหรับเจ้าหน้าที่)

เลขที่เอกสาร

รหัสผู้บริจาค

ผู้รับ

วันที่

แบบรับบริจาคมูลนิธิมาแตร์เดอีวิทยาลัย

ชื่อผู้บริจาค (นาย/นาง/นางสาว)..... นามสกุล..... วันเกิด(DD/MM/YY).....

ที่อยู่..... อาคาร/หมู่บ้าน..... หมู่..... ซอย..... ถนน

แขวง..... เขต..... จังหวัด..... รหัสไปรษณีย์.....

โทรศัพท์ (บ้าน)..... มือถือ..... ที่ทำงาน..... โทรสาร

E-mail address

ข้อมูลผู้บริจาค (เลือกได้มากกว่า 1 ข้อ และกรุณาระบุรายละเอียดมากที่สุดเพื่อเป็นฐานข้อมูลต่อเนื่อง)

นักเรียนเก่ารุ่น เลขประจำตัว ปีที่จบ ชั้น

นักเรียนปัจจุบันรุ่น ชั้น เลขประจำตัว

ผู้ปกครองนักเรียนปัจจุบัน ชื่อ (ต.ญ./น.ส.)..... ชั้น เลขประจำตัว.....

บุคคลทั่วไปหรือนิติบุคคล

มีความยินดีบริจาคเงินเพื่อสนับสนุนกองทุนมูลนิธิมาแตร์เดอีวิทยาลัย

บริจาคครั้งเดียว เป็นจำนวนเงิน..... บาท

บริจาคทุกเดือน เดือนละ บาท จนกว่าจะมีการยกเลิกหรือเปลี่ยนแปลง

บริจาคทุกปี ปีละ บาท จนกว่าจะมีการยกเลิกหรือเปลี่ยนแปลง

โอนเงินเข้าบัญชีชื่อบริษัท "มูลนิธิมาแตร์เดอีวิทยาลัย" (โปรดเลือก)

ธนาคารไทยพาณิชย์ สาขาเพลินจิต เลขที่บัญชี 059-2-73780-4

ธนาคารกรุงเทพ สาขาถนนวิฑู (All Seasons Place) เลขที่บัญชี 911-0-04629-0

บัตรเครดิตธนาคาร บัตรหมดอายุ

หมายเลขบัตร □□□□ □□□□ □□□□ □□□□ วันหมดอายุ □□ / □□

ชื่อผู้ถือบัตร (ตามหน้าบัตร)

ลายมือชื่อผู้ถือบัตร.....

ลงชื่อ

(.....)



(สำหรับเจ้าหน้าที่)

เลขที่เอกสาร

รหัสผู้บริจาค

ผู้รับ

วันที่

แบบรับบริจาคโครงการพันดวงใจ เพื่อคุณครูอาวุโส

ชื่อผู้บริจาค (นาย/นาง/นางสาว)..... นามสกุล..... วันเกิด(DD/MM/YY).....

ที่อยู่..... อาคาร/หมู่บ้าน..... หมู่..... ซอย..... ถนน

แขวง..... เขต..... จังหวัด..... รหัสไปรษณีย์.....

โทรศัพท์ (บ้าน)..... มือถือ..... ที่ทำงาน..... โทรสาร

E-mail address

ข้อมูลผู้บริจาค (เลือกได้มากกว่า 1 ข้อ และกรุณาระบุรายละเอียดมากที่สุดเพื่อเป็นฐานข้อมูลต่อเนื่อง)

นักเรียนเก่ารุ่น เลขประจำตัว ปีที่จบ ชั้น

นักเรียนปัจจุบันรุ่น ชั้น เลขประจำตัว

ผู้ปกครองนักเรียนปัจจุบัน ชื่อ (ต.ญ./น.ส.)..... ชั้น เลขประจำตัว.....

บุคคลทั่วไปหรือนิติบุคคล

มีความประสงค์ร่วมบริจาคเงินสมทบทุน “โครงการพันดวงใจเพื่อครูอาวุโส”

บริจาคครั้งเดียว เป็นจำนวนเงิน..... บาท

บริจาคทุกเดือน เดือนละ..... บาท จนกว่าจะมีการยกเลิกหรือเปลี่ยนแปลง

บริจาคทุกปี ปีละ บาท จนกว่าจะมีการยกเลิกหรือเปลี่ยนแปลง

โอนเงินเข้าบัญชีออมทรัพย์ “มูลนิธิมาแตร์เดอีวิทยาลัย” (โปรดเลือก)

ธนาคารไทยพาณิชย์ สาขาเพลินจิต เลขที่บัญชี 059-2-84960-1

ธนาคารกรุงเทพ สาขาถนนวิฑูย (All Seasons Place) เลขที่บัญชี 911-0-10198-8

ธนาคารกรุงไทย สาขาการไฟฟ้านครหลวงเพลินจิต เลขที่บัญชี 092-0-11737-8

บัตรเครดิตธนาคาร บัตรหมดอายุ

หมายเลขบัตร □□□□ □□□□ □□□□ □□□□ วันหมดอายุ □□ / □□

ชื่อผู้ถือบัตร (ตามหน้าบัตร)

ลายมือชื่อผู้ถือบัตร.....

ลงชื่อ

(.....)

มูลนิธิมาแตร์เดอีวิทยาลัย

รายงานทางการเงิน

ณ วันที่ 30 กันยายน 2564



บริษัท สำนักงาน **พิพัฒน์และเพื่อน** จำกัด.
Pipat & Associates Co.,Ltd.
 Certified Public Accountant of Thailand.

37/8 อาคารพิพัฒน์เพลส ซอยพิพัฒน์ ถนนสีลม
 ถนน. 10500 โทร. 02 636-6191-5 แฟกซ์. 02 238-3766
 37/8 Pipat Place Building, Soi Pipat,
 Bangkok 10500, Thailand. Tel. 02 636-6191-5
 E-mail : pipataudit@yahoo.com , audit@pipataudit.org

รายงานของผู้สอบบัญชีรับอนุญาต

เสนอ คณะกรรมการ มุลินนิรมานตร์เคอ์วิทยาลัย

ความเห็น

ข้าพเจ้าได้ตรวจสอบงบการเงินของ **มุลินนิรมานตร์เคอ์วิทยาลัย** ซึ่งประกอบด้วยงบแสดงฐานะการเงิน ณ วันที่ 30 กันยายน 2564 งบรายรับรายจ่าย สำหรับปีสิ้นสุดวันเดียวกัน และหมายเหตุประกอบงบการเงินรวมถึงหมายเหตุสรุปนโยบายการบัญชีที่สำคัญ

ข้าพเจ้าเห็นว่า งบการเงินข้างต้นนี้แสดงฐานะการเงินของ **มุลินนิรมานตร์เคอ์วิทยาลัย** ณ วันที่ 30 กันยายน 2564 ผลการดำเนินงาน สำหรับปีสิ้นสุดวันเดียวกัน โดยถูกต้องตามที่ควรในสาระสำคัญตามมาตรฐานการรายงานทางการเงิน สำหรับกิจการที่ไม่มีส่วนได้เสียสาธารณะ

เกณฑ์ในการแสดงความเห็น

ข้าพเจ้าได้ปฏิบัติตามตรวจสอบตามมาตรฐานการสอบบัญชี ความรับผิดชอบของข้าพเจ้าได้กล่าวไว้ในส่วนของความรับผิดชอบของผู้สอบบัญชีต่อการตรวจสอบงบการเงินในรายงานของข้าพเจ้า ข้าพเจ้ามีความเป็นอิสระจากมูลนิธิฯตามข้อกำหนดจรรยาบรรณของผู้ประกอบวิชาชีพบัญชีที่กำหนดโดยสภาวิชาชีพบัญชีในส่วนที่เกี่ยวข้องกับการตรวจสอบงบการเงินและข้าพเจ้าได้ปฏิบัติตามความรับผิดชอบด้านจรรยาบรรณอื่นๆ ซึ่งเป็นไปตามข้อกำหนดเหล่านี้ ข้าพเจ้าเชื่อว่าหลักฐานการสอบบัญชีที่ข้าพเจ้าได้รับเพียงพอและเหมาะสมเพื่อใช้เป็นเกณฑ์ในการแสดงความเห็นของข้าพเจ้า

ความรับผิดชอบของผู้บริหารมูลนิธิฯต่องบการเงิน

ผู้บริหารมีหน้าที่รับผิดชอบในการจัดทำและนำเสนองบการเงินเหล่านี้ โดยถูกต้องตามที่ควร ตามมาตรฐานการรายงานทางการเงิน สำหรับกิจการที่ไม่มีส่วนได้เสียสาธารณะและรับผิดชอบเกี่ยวกับการควบคุมภายในที่ผู้บริหารพิจารณาว่าจำเป็นเพื่อให้สามารถจัดทำงบการเงินที่ปราศจากการแสดงข้อมูลที่ขัดต่อข้อเท็จจริงอันเป็นสาระสำคัญไม่ว่าจะเกิดจากการทุจริตหรือข้อผิดพลาด

ในการจัดทำงบการเงิน ผู้บริหารรับผิดชอบในการประเมินความสามารถของมูลนิธิฯในการดำเนินการต่อเนื่อง เปิดเผยเรื่องที่เกี่ยวข้องกับการดำเนินงานต่อเนื่องและการใช้เกณฑ์การบัญชีสำหรับการดำเนินงานการต่อเนื่องเว้นแต่ผู้บริหารมีความตั้งใจที่จะเลิกมูลนิธิฯหรือหยุดดำเนินงานหรือไม่สามารถดำเนินงานต่อเนื่องต่อไปได้

ความรับผิดชอบของผู้สอบบัญชีต่อการตรวจสอบงบการเงิน

การตรวจสอบของข้าพเจ้ามีวัตถุประสงค์เพื่อให้ได้ความเชื่อมั่นอย่างสมเหตุสมผลว่างบการเงิน โดยรวมปราศจากการแสดงข้อมูลที่ขัดต่อข้อเท็จจริงอันเป็นสาระสำคัญหรือไม่ ไม่ว่าจะเกิดจากการทุจริตหรือข้อผิดพลาดและเสนอรายงานของผู้สอบบัญชี ซึ่งรวมความเห็นของข้าพเจ้าอยู่ด้วย ความเชื่อมั่นอย่างสมเหตุสมผลคือความเชื่อมั่นในระดับสูงแต่ไม่ได้เป็นการรับประกันว่าการปฏิบัติตามตรวจสอบตามมาตรฐานการสอบบัญชีจะสามารถตรวจพบข้อมูลที่ขัดต่อข้อเท็จจริงอันเป็นสาระสำคัญที่มีอยู่ได้เสมอไป ข้อมูลที่ขัดต่อข้อเท็จจริงอาจเกิดจากการทุจริตหรือข้อผิดพลาดและถือว่ามีสาระสำคัญเมื่อคาดการณ์ได้อย่างสมเหตุสมผลว่างบการเงินที่ขัดต่อข้อเท็จจริงแต่ละรายการหรือทุกรายการรวมกันจะมีผลต่อการตัดสินใจทางเศรษฐกิจของผู้ใช้งบการเงินจากการใช้งบการเงินเหล่านี้

บริษัท สำนักงาน พิปัดน์และเพื่อน จำกัด
Pipat & Associates Co., Ltd.

หน้า 2/2

รายงานของผู้สอบบัญชีรับอนุญาต (ต่อ)

ในการตรวจสอบของข้าพเจ้าตามมาตรฐานการสอบบัญชี ข้าพเจ้าได้ใช้ดุลพินิจและการสังเกตและสงสัยเยี่ยงผู้ประกอบวิชาชีพตลอดการตรวจสอบ การปฏิบัติงานของข้าพเจ้ารวมถึง

- ระบุและประเมินความเสี่ยงจากการแสดงข้อมูลที่ขัดต่อข้อเท็จจริงอันเป็นสาระสำคัญในงบการเงิน ไม่ว่าจะเกิดจากการทุจริตหรือข้อผิดพลาด ออกแบบและปฏิบัติงานตามวิธีการตรวจสอบเพื่อตอบสนองต่อความเสี่ยงเหล่านั้น และได้หลักฐานการสอบบัญชีที่เพียงพอและเหมาะสมเพื่อเป็นเกณฑ์ในการแสดงความคิดเห็นของข้าพเจ้า ความเสี่ยงที่ไม่พบข้อมูลที่ขัดต่อข้อเท็จจริงอันเป็นสาระสำคัญซึ่งเป็นผลมาจากการทุจริตจะสูงกว่าความเสี่ยงที่เกิดจากข้อผิดพลาด เนื่องจากการทุจริต อาจเกี่ยวกับการสมรู้ร่วมคิด การปลอมแปลงเอกสารหลักฐาน การตั้งใจละเว้นการแสดงผลการแสดงผลการแสดงผลที่ไม่ตรงตามข้อเท็จจริงหรือการแทรกแซงการควบคุมภายใน
- ทำความเข้าใจในระบบการควบคุมภายในที่เกี่ยวข้องกับการตรวจสอบ เพื่อออกแบบวิธีการตรวจสอบที่เหมาะสมกับสถานการณ์ แต่ไม่ใช่เพื่อวัตถุประสงค์ในการแสดงความคิดเห็นต่อความมีประสิทธิภาพของการควบคุมภายในของมูลนิธิฯ
- ประเมินความเหมาะสมของนโยบายการบัญชีที่ผู้บริหารใช้และความสมเหตุสมผลของประมาณการทางบัญชีและการเปิดเผยข้อมูลที่เกี่ยวข้องซึ่งจัดทำขึ้น โดยผู้บริหาร
- สรุปเกี่ยวกับความเหมาะสมของการใช้เกณฑ์การบัญชีสำหรับการดำเนินงานต่อเนื่องของผู้บริหาร และจากหลักฐานการสอบบัญชีที่ได้รับ สรุปว่ามีความไม่แน่นอนที่มีสาระสำคัญที่เกี่ยวกับเหตุการณ์หรือสถานการณ์ที่อาจเป็นเหตุให้เกิดข้อสงสัยอย่างมีนัยสำคัญต่อความสามารถของมูลนิธิฯ ในการดำเนินงานต่อเนื่องหรือไม่ ถ้าข้าพเจ้าได้ข้อสรุปว่ามีความไม่แน่นอนที่มีสาระสำคัญ ข้าพเจ้าต้องกล่าวไว้ในรายงานของผู้สอบบัญชีของข้าพเจ้าถึงการเปิดเผยที่เกี่ยวข้องในงบการเงิน หรือถ้าการเปิดเผยดังกล่าวไม่เพียงพอ ความเห็นของข้าพเจ้าจะเปลี่ยนแปลงไป ข้อสรุปของข้าพเจ้าขึ้นอยู่กับหลักฐานการสอบบัญชีที่ได้รับจนถึงวันที่ในรายงานของผู้สอบบัญชีของข้าพเจ้า อย่างไรก็ตาม เหตุการณ์หรือสถานการณ์ในอนาคตอาจเป็นเหตุให้มูลนิธิฯ ต้องหยุดการดำเนินงานต่อเนื่อง
- ประเมินการนำเสนอ โครงสร้างและเนื้อหาของงบการเงินโดยรวม รวมถึงการเปิดเผยว่างบการเงินแสดงรายการและเหตุการณ์ในรูปแบบที่ทำให้มีการนำเสนอข้อมูลโดยถูกต้องตามที่ควรหรือไม่

ข้าพเจ้าได้สื่อสารกับผู้บริหารเกี่ยวกับขอบเขตและช่วงเวลาของการตรวจสอบตามที่ได้วางแผนไว้ ประเด็นที่มีนัยสำคัญที่พบจากการตรวจสอบรวมถึงข้อบกพร่องที่มีนัยสำคัญในระบบการควบคุมภายในซึ่งข้าพเจ้าได้พบในระหว่างการตรวจสอบของข้าพเจ้า

บริษัท สำนักงานพิปัดน์และเพื่อน จำกัด
กรุงเทพมหานคร
วันที่ 14 กุมภาพันธ์ 2565

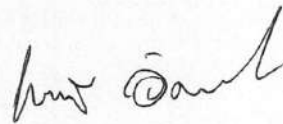

(นางพานิทร อังอติชาติ)
ผู้สอบบัญชีรับอนุญาต
เลขทะเบียนที่ 3887

บริษัท สำนักงาน พิปัดน์และเพื่อน จำกัด
Pipat & Associates Co., Ltd.

มูลนิธิมาแตร์เดอีวิทยาลัย
 งบแสดงฐานะการเงิน
 ณ วันที่ 30 กันยายน 2564

	สินทรัพย์	บาท	
		2564	2563
	หมายเหตุ		
สินทรัพย์หมุนเวียน			
เงินสดและรายการเทียบเท่าเงินสด	3	8,504,356.81	7,167,374.72
เงินลงทุนชั่วคราว	4	44,556,740.95	49,312,557.04
เงินยืมสวัสดิการกองทุนครู		2,300,000.00	2,096,000.00
สินทรัพย์หมุนเวียนอื่น		109,348.69	88,551.59
รวมสินทรัพย์หมุนเวียน		55,470,446.45	58,664,483.35
สินทรัพย์ไม่หมุนเวียน			
อุปกรณ์ - สุทธิ	5	2.00	2.00
รวมสินทรัพย์ไม่หมุนเวียน		2.00	2.00
รวมสินทรัพย์		55,470,448.45	58,664,485.35
หนี้สินและส่วนของเงินกองทุน			
หนี้สินและส่วนของเงินกองทุน			
ค่าใช้จ่ายค้างจ่าย		25,124.56	23,604.00
ภาษีเงินได้นิติบุคคลค้างจ่าย	6	2,079.71	-
รวมหนี้สินหมุนเวียน		27,204.27	23,604.00
ส่วนของเงินกองทุน			
เงินกองทุน	7	37,124,700.00	36,924,700.00
รายได้สูงกว่าค่าใช้จ่ายสะสม	8	18,318,544.18	21,716,181.35
รวมส่วนของเงินกองทุน		55,443,244.18	58,640,881.35
รวมหนี้สินและส่วนเงินกองทุน		55,470,448.45	58,664,485.35

(โปรดดูหมายเหตุประกอบงบการเงิน ซึ่งเป็นส่วนหนึ่งของงบการเงินนี้)

ลงชื่อ  ประธานมูลนิธิฯ
 (นางสาวทิพย์กนก ประสพโชคชัย)

สำนักงานพิปัดน์และเพื่อน 

บริษัท สำนักงาน พิปัดน์และเพื่อน จำกัด
Pipat & Associates Co., Ltd.

-2-

หมายเหตุประกอบงบการเงิน (ต่อ)

2. สรุปนโยบายการบัญชีที่สำคัญ (ต่อ)

2.3 อุปกรณ์

อุปกรณ์ แสดงไว้ในราคาทุน หักค่าเสื่อมราคาสะสม ค่าเสื่อมราคาคำนวณ โดยวิธีเส้นตรงในระยะเวลา 3 ปี และ 5 ปี

2.4 ภาษีเงินได้นิติบุคคล

ภาษีเงินได้นิติบุคคล คำนวณจากยอดขายได้ก่อนหักรายจ่าย โดยรายได้ที่มูลนิธิฯ จะต้องเสียภาษีเงินได้ จะรวมถึงรายได้ทุกอย่างไม่ว่าจะมาจากทางใด ยกเว้นค่าลงทะเบียนหรือค่าบำรุงที่ได้รับจากสมาชิก, เงินหรือทรัพย์สินที่ได้รับจากการรับบริจาค และเงินหรือทรัพย์สินที่ได้รับจากการให้โดยเสน่หา อัตราภาษีเงินได้ คำนวณโดยเงินได้พึงประเมินประเภทที่ 8 เสียภาษีเงินได้อัตราร้อยละ 2 ส่วนเงินได้อื่นๆ เสียภาษีเงินได้อัตราร้อยละ 10

3. เงินสดและรายการเทียบเท่าเงินสด

ณ วันที่ 30 กันยายน 2564 และ 2563 ประกอบด้วย

	บาท	
	2564	2563
เงินสด	1,599.50	1,419.00
เงินฝากธนาคาร - ออมทรัพย์	8,502,757.31	7,165,955.72
รวม	8,504,356.81	7,167,374.72

4. เงินลงทุนชั่วคราว

ณ วันที่ 30 กันยายน 2564 และ 2563 ประกอบด้วย

	บาท	
	2564	2563
เงินฝากประจำ	44,556,740.95	49,312,557.04

ลงชื่อ  ประธานมูลนิธิฯ
 (นางสาวทิพย์กนก ประสพโชคชัย)

บริษัท สำนักงาน พิปัดม์และเพื่อน จำกัด
Pipat & Associates Co., Ltd.

-3-

หมายเหตุประกอบงบการเงิน (ต่อ)

5. อุปกรณ์ - สุทธิ

ณ วันที่ 30 กันยายน 2564 และ 2563 ประกอบด้วย

	บาท	
	2564	2563
ราคาทุน	35,524.00	35,524.00
หัก ค่าเสื่อมราคาสะสม	(35,522.00)	(35,522.00)
อุปกรณ์ - สุทธิ	2.00	2.00

6. ภาษีเงินได้นิติบุคคลค้างจ่าย

ณ วันที่ 30 กันยายน 2564 และ 2563 ประกอบด้วย

	บาท	
	2564	2563
ดอกเบี้ยรับ	297,719.03	759,694.43
รวม	297,719.03	759,694.43
ภาษีเงินได้อัตรากำหนด 10 %	29,771.90	75,969.44
หัก ภาษีถูกหัก ณ ที่จ่าย	(27,692.19)	(75,969.44)
ภาษีเงินได้นิติบุคคลค้างจ่าย	2,079.71	-

ลงชื่อ  ประธานมูลนิธิฯ
 (นางสาวทิพย์กนก ประสพโชคชัย)

สำนักงานพิปัดม์และเพื่อน 

บริษัท สำนักงาน พีพัฒนาและเพื่อน จำกัด
Pipat & Associates Co., Ltd.

-4-

หมายเหตุประกอบงบการเงิน (ต่อ)

7. เงินกองทุน

ณ วันที่ 30 กันยายน 2564 และ 2563 ประกอบด้วย

	บาท	
	2564	2563
ทุนประเดิม	200,000.00	200,000.00
กองทุน - พ.อ.หญิง รัชนี โสคสถิตย์	5,000,000.00	5,000,000.00
กองทุน - ครอบครัวจิราธิวัฒน์	4,000,000.00	3,800,000.00
กองทุน - มุลินธิแสง-ใช้กี เหดระกุล	2,000,000.00	2,000,000.00
กองทุน - เด็กหญิงศิตดา แคระกุล	500,000.00	500,000.00
กองทุน - คุณแม่บุญประจักษ์ ครบ 100 ปี	2,924,700.00	2,924,700.00
กองทุน - โครงการบ้านเทพ	3,500,000.00	3,500,000.00
กองทุน - แต่คุณครูด้วยดวงใจ	6,000,000.00	6,000,000.00
กองทุน - ทุนสวัสดิการครู	6,000,000.00	6,000,000.00
กองทุน - คุณแม่ทีโอคอร ฮาเนนเฟลด์	2,000,000.00	2,000,000.00
กองทุน - เซอร์เวียม	5,000,000.00	5,000,000.00
รวม	37,124,700.00	36,924,700.00

ในปี 2564 ครอบครัวจิราธิวัฒน์ได้บริจาคเงิน จำนวน 200,000.00 บาท เข้าทุนประเดิม

8. รายได้สูงกว่าค่าใช้จ่ายสะสม

ณ วันที่ 30 กันยายน 2564 และ 2563 ประกอบด้วย

	บาท	
	2564	2563
รายได้สูงกว่าค่าใช้จ่ายสะสมยกมา	21,716,181.35	26,182,021.53
<u>บวก</u> รายได้ต่ำกว่าค่าใช้จ่ายประจำงวด	(3,397,637.17)	(4,465,840.18)
รวม	18,318,544.18	21,716,181.35

9. การอนุมัติงบการเงิน

งบการเงินนี้ ได้รับการอนุมัติจากผู้บริหารมูลนิธิแล้ว

ลงชื่อ  ประธานมูลนิธิ
 (นางสาวทิพย์กนก ประสพโชคชัย)

สำนักงานพีพัฒนาและเพื่อน

บริษัท สำนักงาน พิปัดและเพื่อน จำกัด
Pipat & Associates Co., Ltd.

มูลนิธิมาตร์เดอีวิทยาลัย
 งบรายได้และค่าใช้จ่าย
 สำหรับปีสิ้นสุดวันที่ 30 กันยายน 2564

	หมายเหตุ	บาท	
		2564	2563
รายได้			
เงินบริจาค - กองทุนเซอร์เวียม		1,173,355.93	2,246,367.89
เงินบริจาค - กองทุนโครงการบ้านเทพ		869,042.00	2,142,393.37
เงินบริจาค - กองทุนพันดวงใจ		5,238,218.99	3,600,200.00
เงินบริจาคอื่น		2,652,886.00	2,997,273.00
ดอกเบี้ยรับ		297,719.03	759,694.43
รวมรายได้		10,231,221.95	11,745,928.69
ค่าใช้จ่าย			
เงินบริจาคเพื่อกิจกรรม - กองทุนเซอร์เวียม		2,158,220.40	3,000,000.00
เงินบริจาคเพื่อกิจกรรม - กองทุนโครงการบ้านเทพ		1,534,420.98	1,715,400.17
เงินบริจาคเพื่อกิจกรรม - กองทุนพันดวงใจ		4,301,193.56	4,300,616.25
เงินบริจาคเพื่อกิจกรรมอื่น		5,531,612.00	6,874,283.00
ค่าใช้จ่ายในการบริหาร		73,640.28	245,500.01
รวมค่าใช้จ่าย		13,599,087.22	16,135,799.43
รายได้สูงกว่า(ต่ำกว่า)ค่าใช้จ่าย		(3,367,865.27)	(4,389,870.74)
หัก ภาษีเงินได้นิติบุคคล	6	(29,771.90)	(75,969.44)
รายได้สูงกว่า(ต่ำกว่า)ค่าใช้จ่ายสุทธิ		(3,397,637.17)	(4,465,840.18)

(โปรดดูหมายเหตุประกอบงบการเงิน ซึ่งเป็นส่วนหนึ่งของงบการเงินนี้)

ลงชื่อ  ประธานมูลนิธิฯ
 (นางสาวทิพย์กนก ประสพโชคชัย)

สำนักงานพิปัดและเพื่อน 

บริษัท สำนักงาน พีพัฒนาและเพื่อน จำกัด
Pipat & Associates Co., Ltd.

มูลนิธิมาแตร์เดอีวิทยาลัย
 หมายเหตุประกอบงบการเงิน
 สำหรับปีสิ้นสุดวันที่ 30 กันยายน 2564

1. ลักษณะการดำเนินงาน

มูลนิธิฯ ได้จดทะเบียนจัดตั้งขึ้นโดยมีวัตถุประสงค์เพื่อสาธารณประโยชน์ตามทะเบียน กท. 1510 เมื่อวันที่ 13 มกราคม 2549 ตั้งอยู่เลขที่ 534 ถนนเพลินจิต แขวงลุมพินี เขตปทุมวัน กรุงเทพมหานคร โดยมีวัตถุประสงค์เพื่อ

- ส่งเสริมการศึกษาอบรมด้วยการพัฒนานักเรียน โดยตรง รวมทั้งพัฒนานุเคราะห์และอาคารสถานที่
- ส่งเสริมการเรียนรู้ การฝึก การอบรม การพัฒนาของเด็กและเยาวชนให้มีโอกาสในการเรียนรู้ พัฒนาร่างกาย ความคิดสติปัญญา คุณธรรมและการใช้ชีวิตร่วมกันกับผู้อื่นอย่างมีความสุข
- ส่งเสริมการดำเนินการตามพระราชบัญญัติการศึกษาแห่งชาติ
- ส่งเสริมการพัฒนาและรักษาคุณภาพสิ่งแวดล้อม
- ดำเนินการกุศลสาธารณะหรือร่วมมือกับองค์การการกุศลอื่น ๆ เพื่อสาธารณประโยชน์
- ส่งเสริมการปกครองระบอบประชาธิปไตย อันมีพระมหากษัตริย์ทรงเป็นประมุขด้วยความเป็นกลาง และไม่ให้การสนับสนุนด้านการเงินหรือทรัพย์สินแก่นักการเมือง หรือพรรคการเมืองใด

2. สรุปนโยบายการบัญชีที่สำคัญ

2.1 การรับรู้รายได้และค่าใช้จ่าย

มูลนิธิฯ บันทึกกรายได้จากกรับบริจาคตามที่รับจริง ส่วนรายได้อื่นและค่าใช้จ่ายบันทึกตามเกณฑ์เงินคงค้าง

2.2 เงินลงทุนชั่วคราว

เงินลงทุนในหน่วยลงทุนของกองทุน มูลนิธิฯ ถือเป็นหลักทรัพย์เพื่อขาย แสดงในงบแสดงฐานะการเงินด้วยมูลค่ายุติธรรม มูลนิธิฯ รับรู้การเปลี่ยนแปลงในมูลค่ายุติธรรมไปเป็นรายการแยกต่างหากในเงินกองทุนและจะบันทึกในงบแสดงรายได้และค่าใช้จ่ายเมื่อมูลนิธิฯ ได้จำหน่ายเงินลงทุนนั้น มูลค่ายุติธรรมของเงินลงทุน หมายถึงราคาเสนอซื้อครั้งหลังสุดของหน่วยลงทุน ณ วันสิ้นงวด เงินลงทุนชั่วคราวเป็นเงินฝากธนาคารชนิดจ่ายคืนเมื่อสิ้นระยะเวลาเกินกว่า 3 เดือนแต่ไม่เกิน 1 ปี นับจากวันที่ได้มาและไม่มีข้อจำกัดในการเบิกใช้

ลงชื่อ ปิยนุช ชินกุล ประธานมูลนิธิฯ
 (นางสาวทิพย์กนก ประสพโชคชัย)